EINZEL-AUSGABE

BEETHOVEN

Sonate

D-Dur / Ré majeur / D major

opus 10 No. 3

Herausgegeben von Alfred Hoehn

PIANO

SCHOTT

ED 0216

C

Das widerrechtliche Kopieren von Noten ist gesetzlich verboten und kann privat- und strafrechtlich verfolgt werden.
Unauthorised copying of music is forbidden by law, and may result in criminal or civil action.

Der Gräfin von Browne gewidmet

Sonate

D-Dur / Ré majeur / D major

Herausgegeben von
Alfred Hoehn

Ludwig van Beethoven
opus 10 No. 3 (1798)

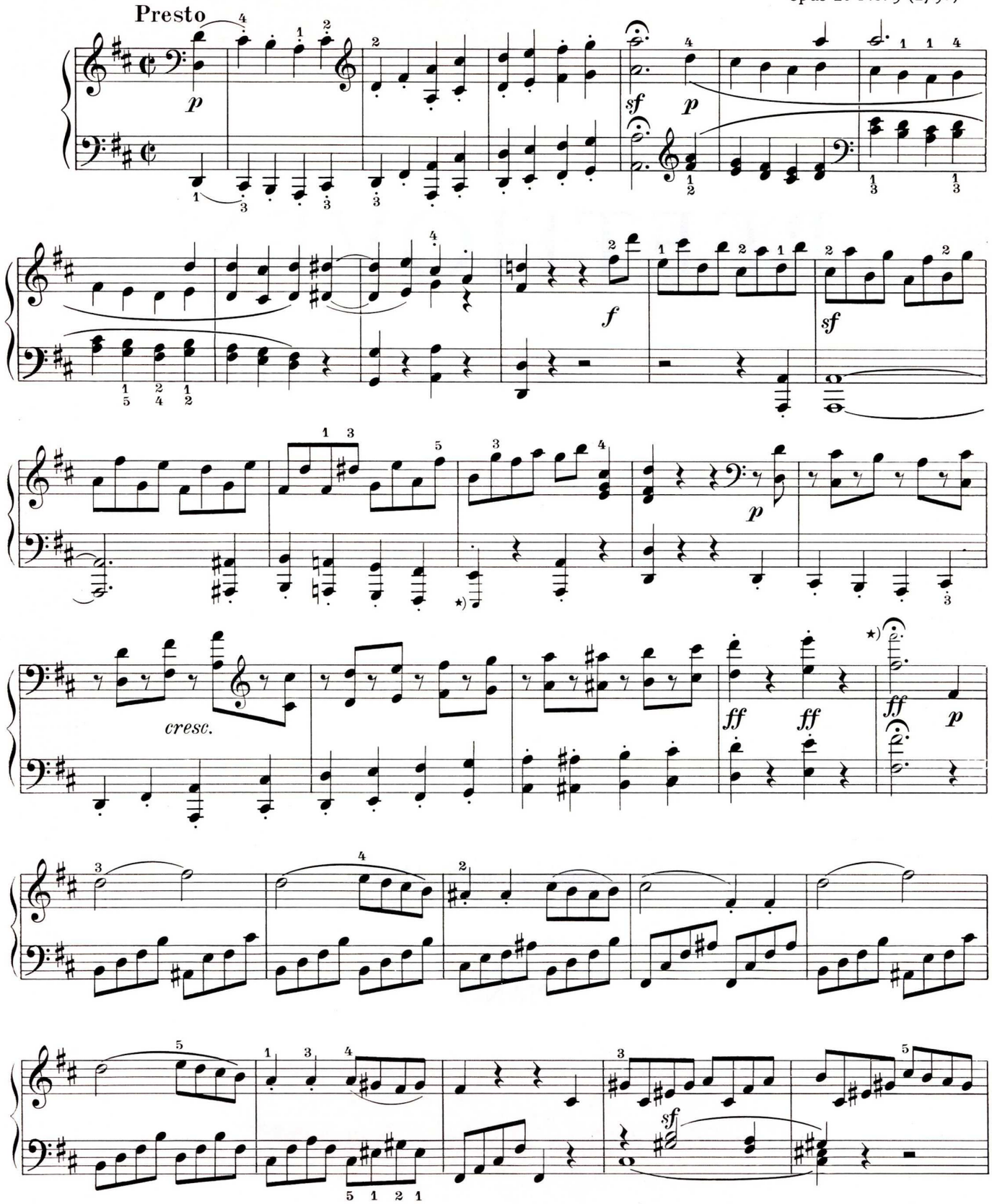

*) Hinzufügungen des Herausgebers sind durch kleineren Druck gekennzeichnet.

*) *Additions de l'éditeur sont imprimés en petits caractères.*

*) Additions by editor are printed in smaller Type.

© 1953 Schott Musik International, Mainz · Printed in Germany

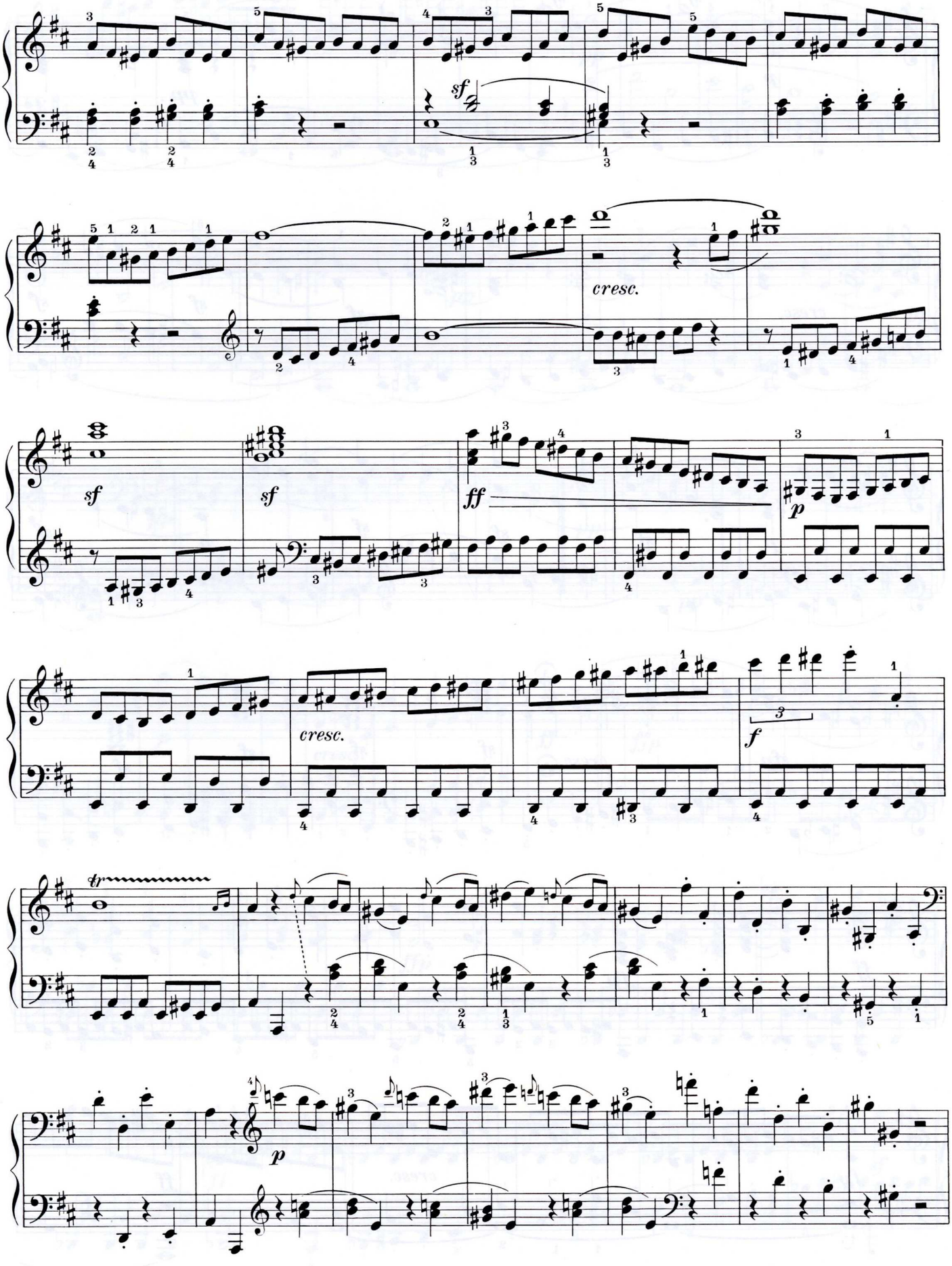
sf
cresc.
sf
sf
ff
p
cresc.
f
tr
p

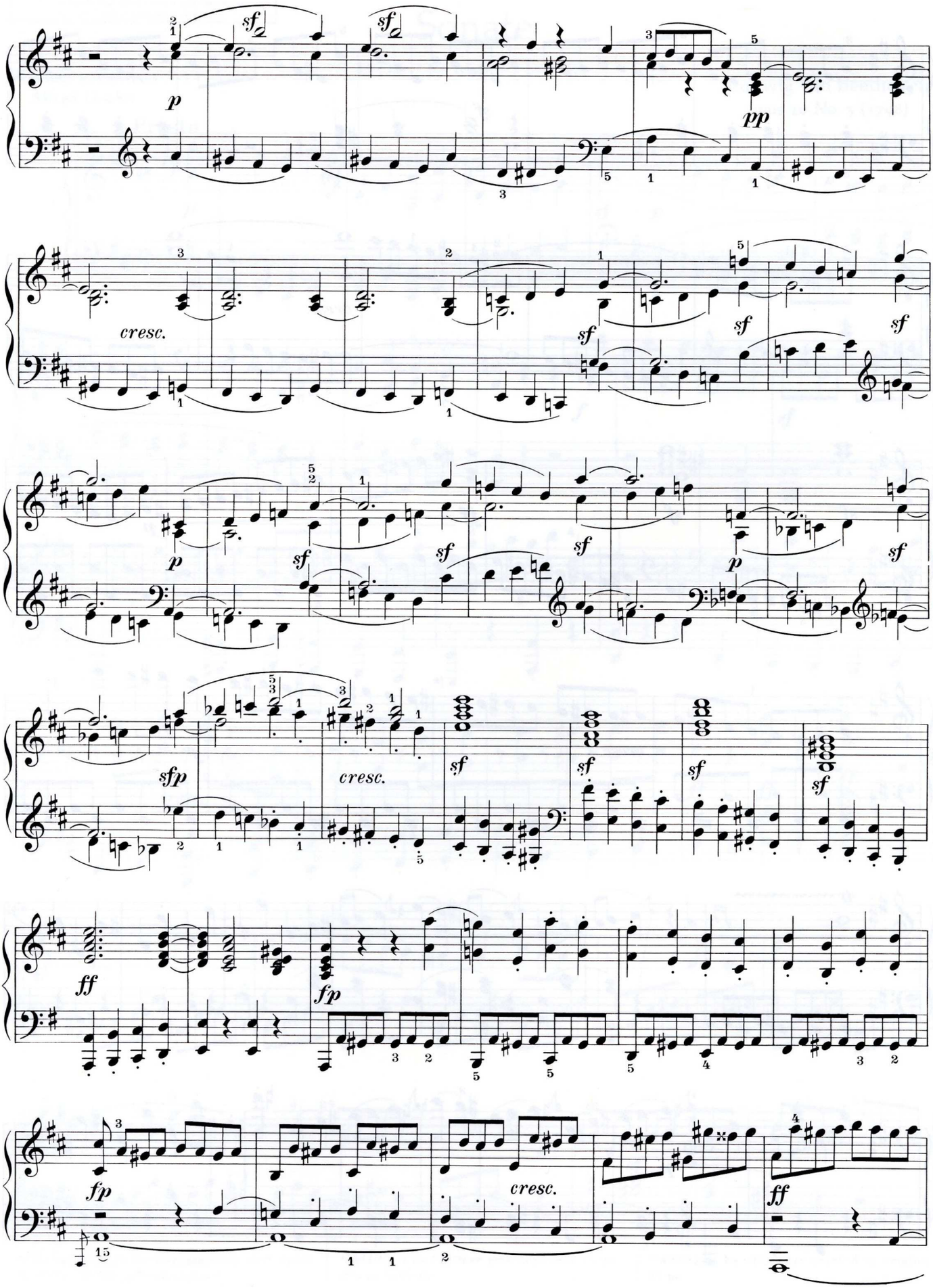
sf
sf
p
pp
cresc.
sf
sf
sf
p
sf
sf
sf
p
sf
sfp
cresc.
sf
sf
sf
sf
ff
fp
fp
cresc.
ff

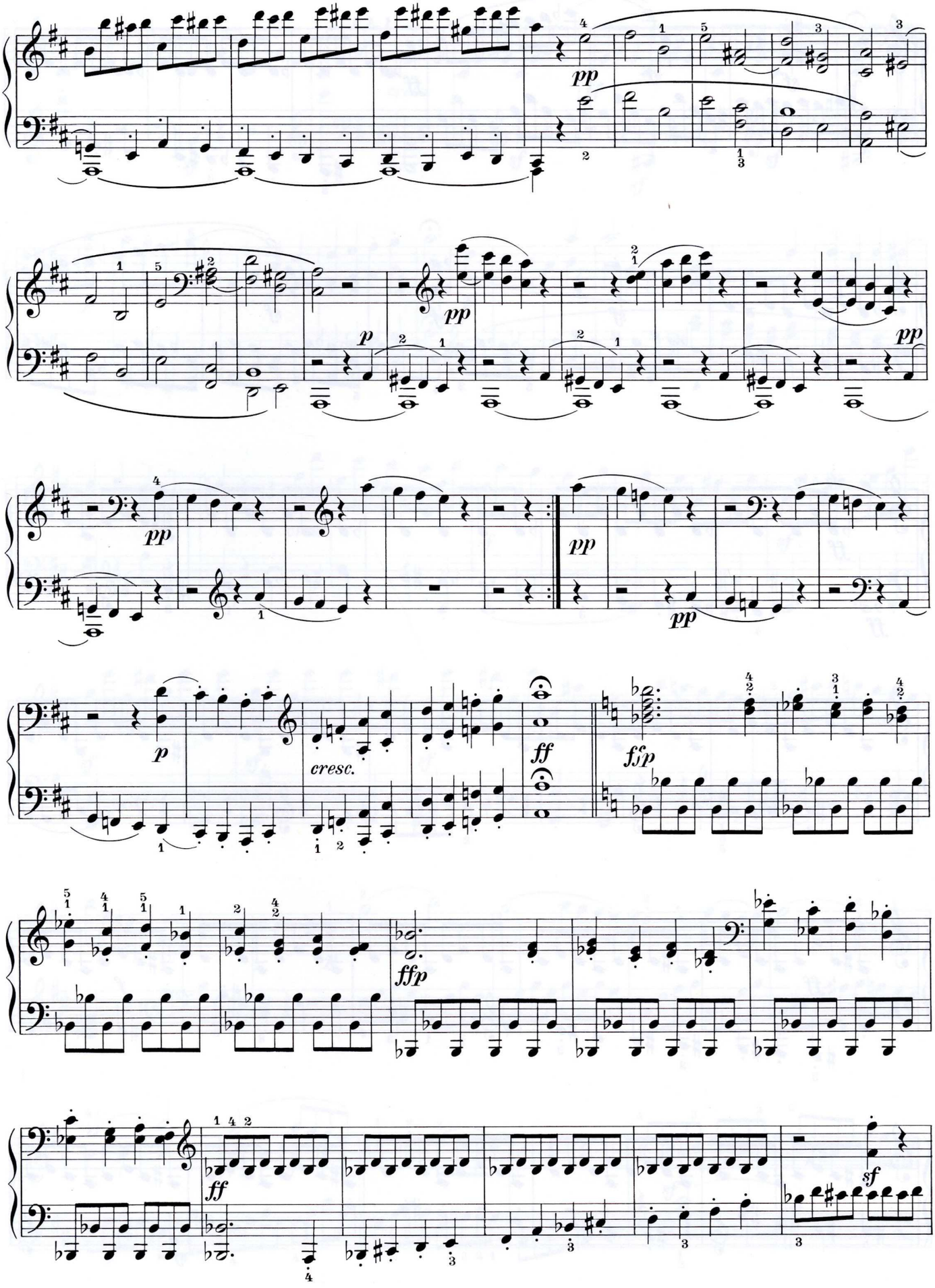
pp
p
pp
pp
pp
pp
p
cresc.
ff
ffp
ffp
ff
sf

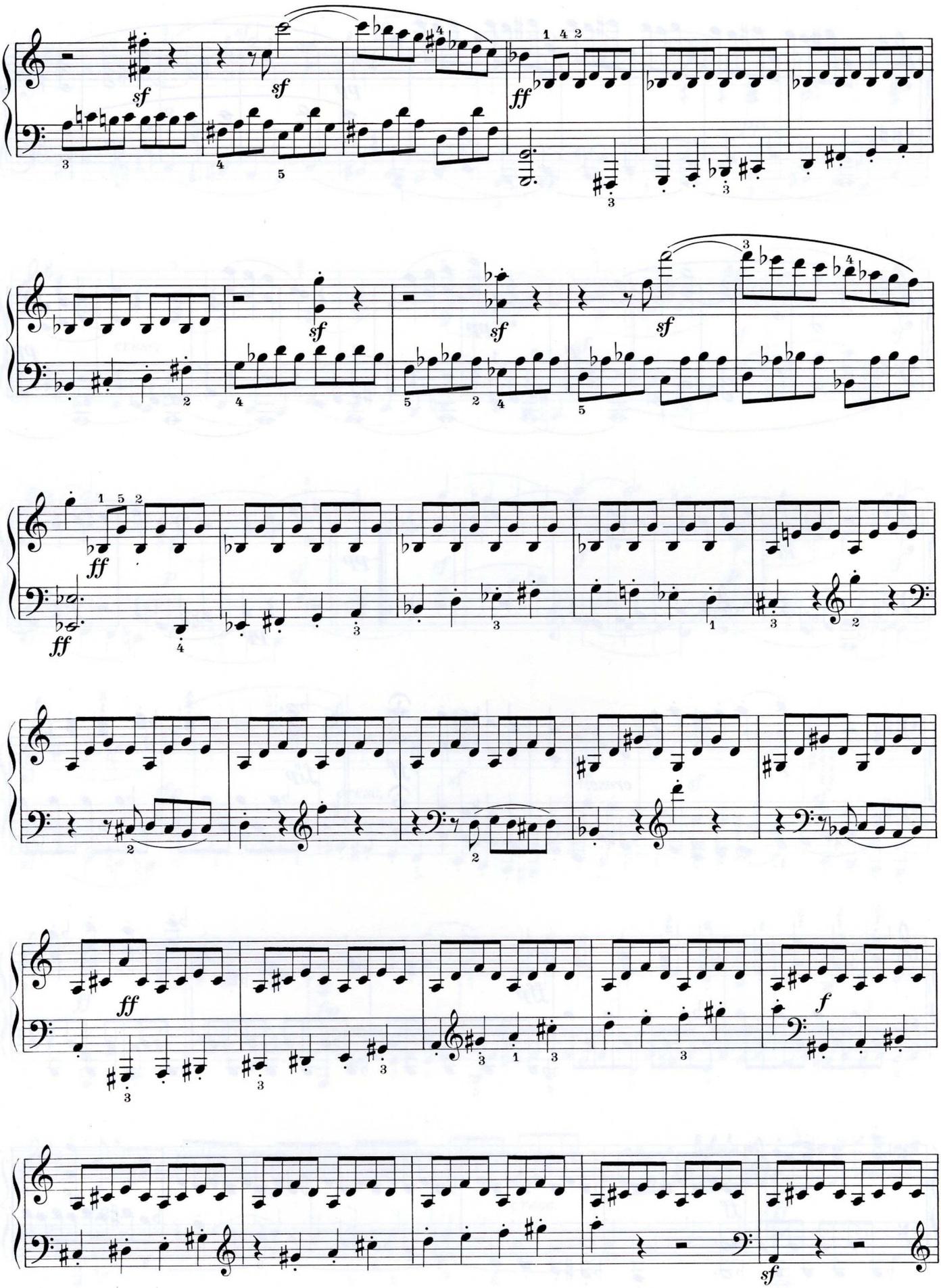
sf
sf
ff
sf
sf
sf
ff
ff
ff
f
sf

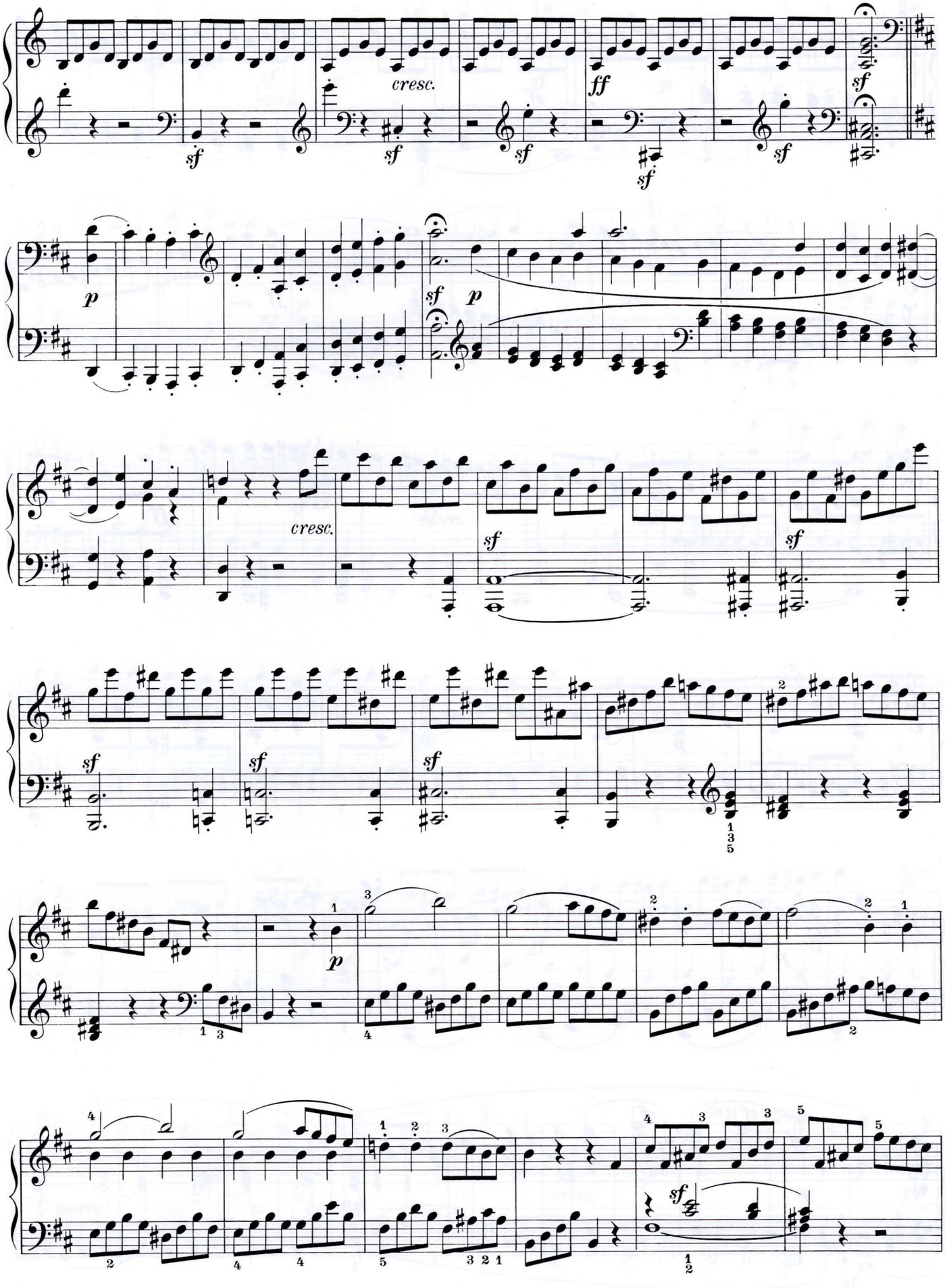
cresc.
ff
cresc.

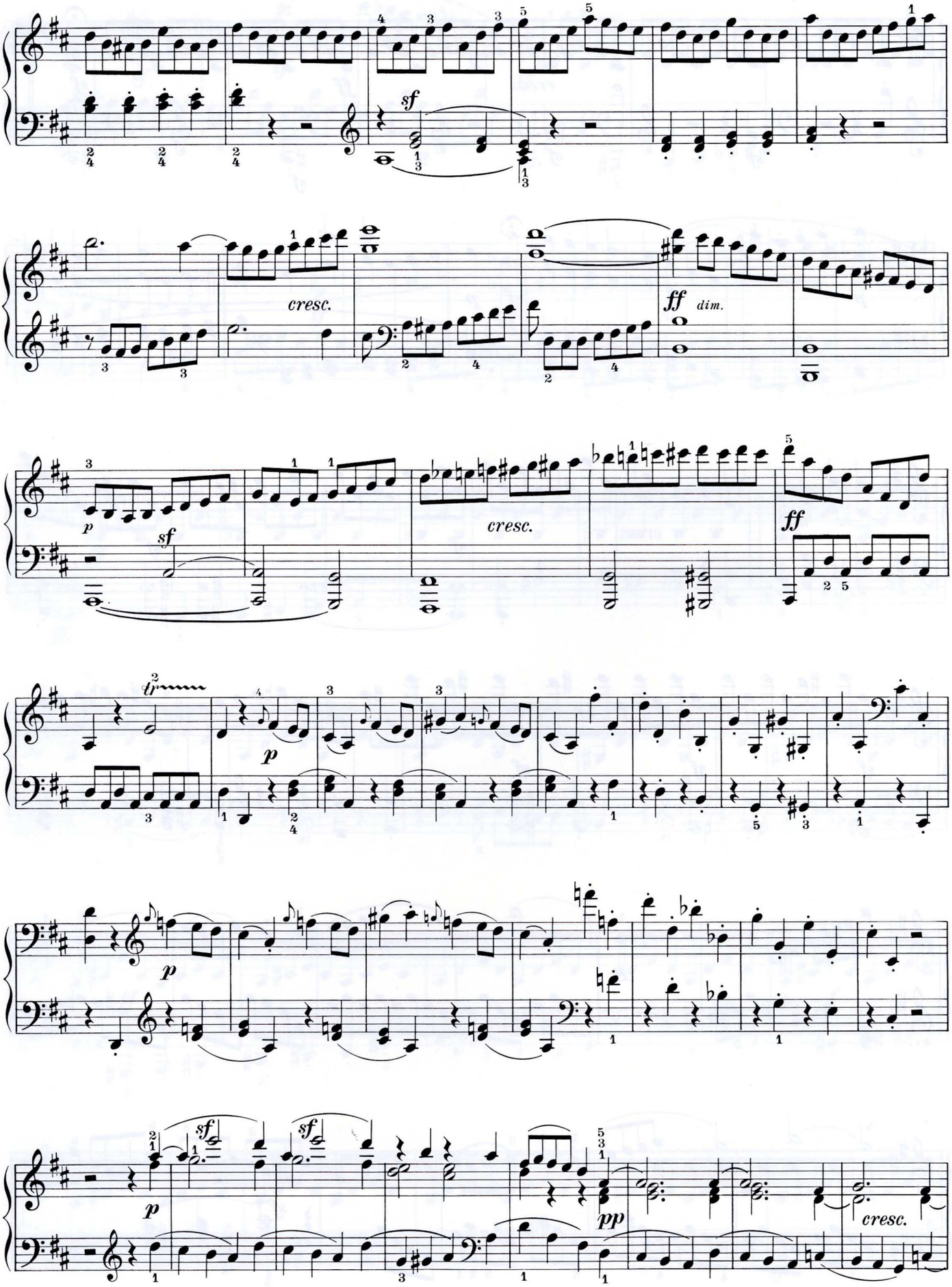
sf
cresc.
ff dim.
p
sf
cresc.
ff
tr
p
p
sf
sf
p
pp
cresc.

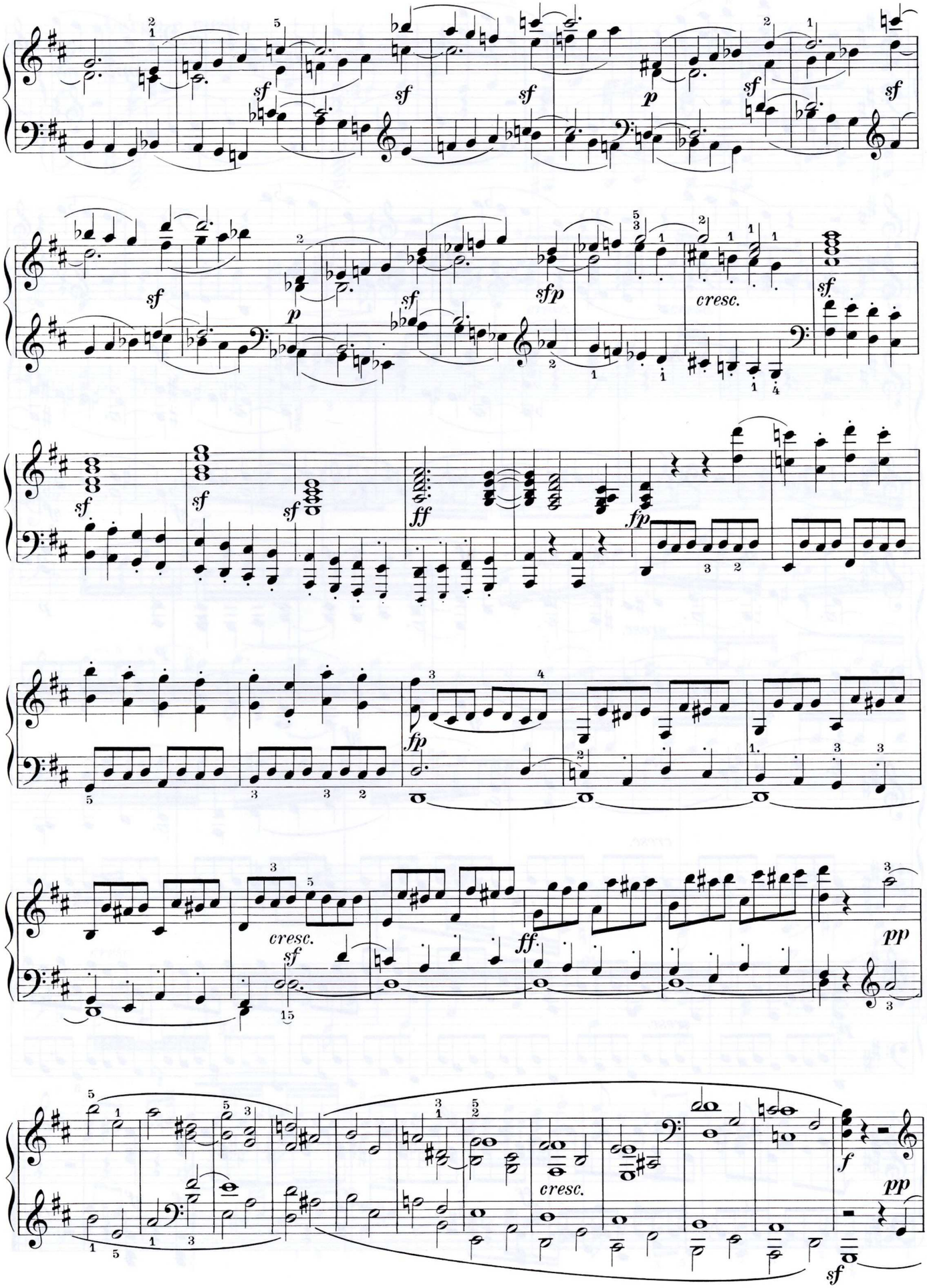
sf
p
sfp
cresc.
ff
fp
pp
f

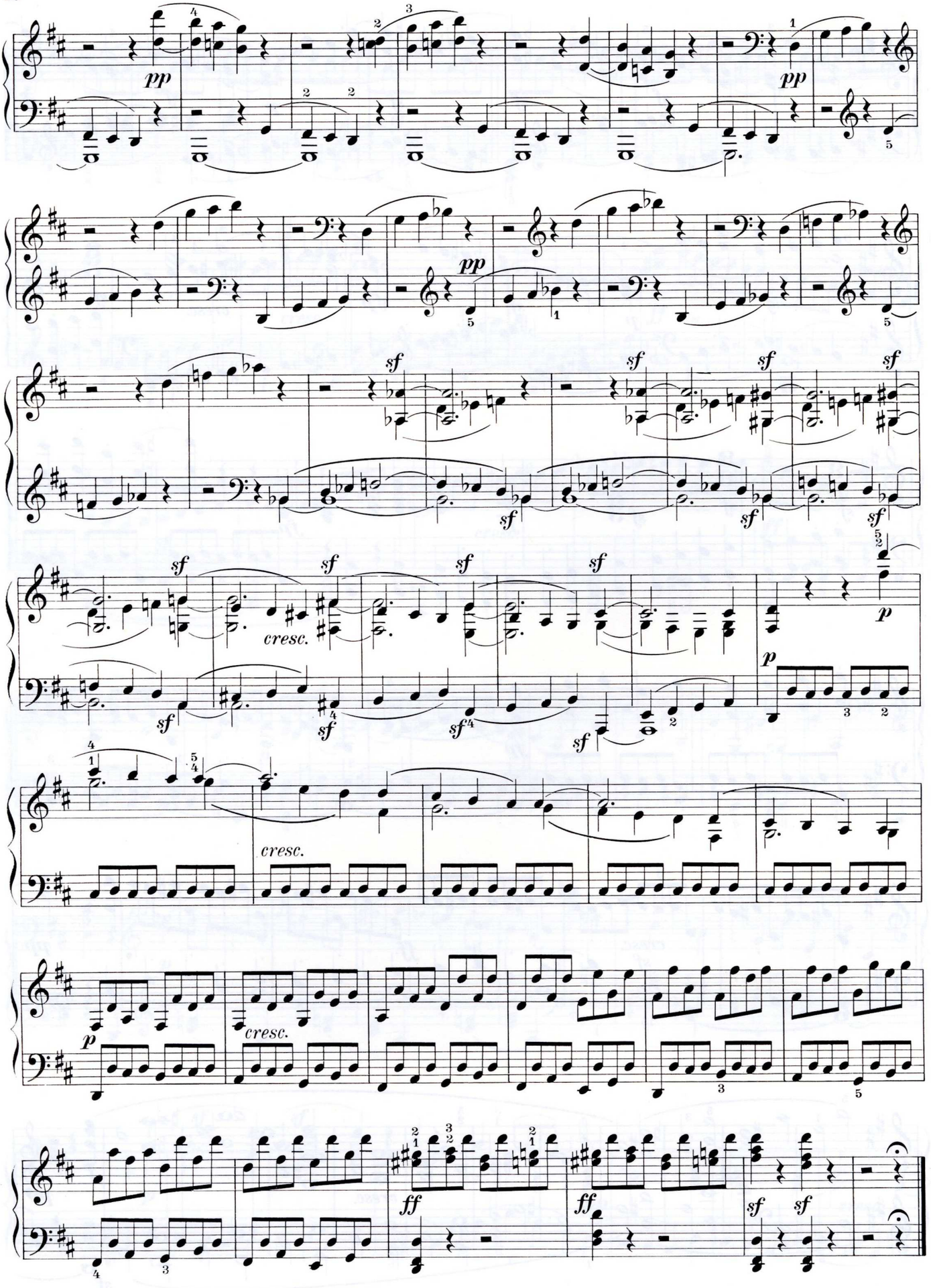
pp
pp
pp
sf
cresc.
p
cresc.
p
cresc.
ff
ff
sf
sf

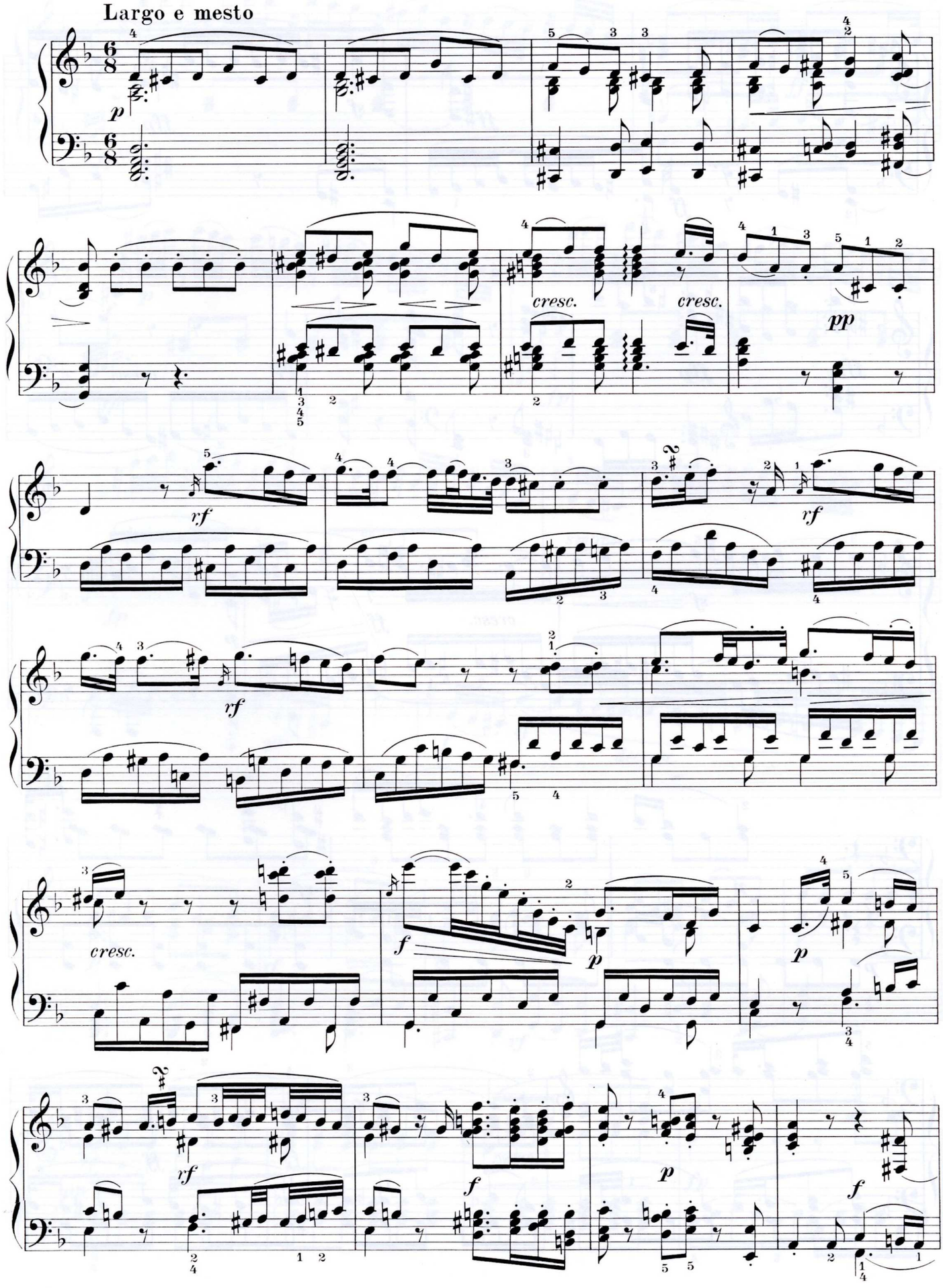
Largo e mesto
p
cresc.
cresc.
pp
rf
rf
rf
cresc.
f
p
p
rf
f
p
f

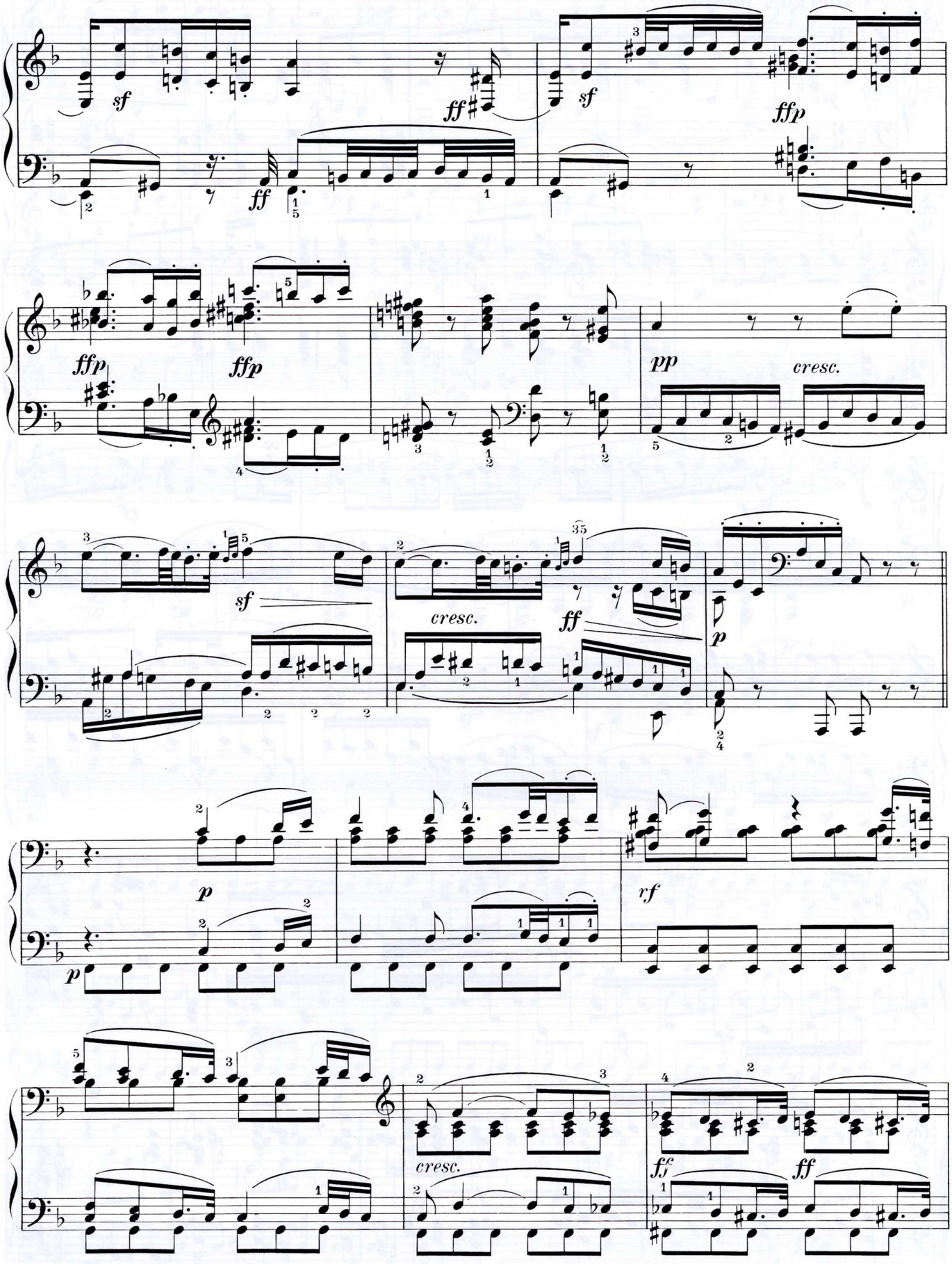
sf
ff
sf
ffp
ff
ffp
ffp
pp
cresc.
sf
cresc.
ff
p
p
p
rf
cresc.
ff
ff

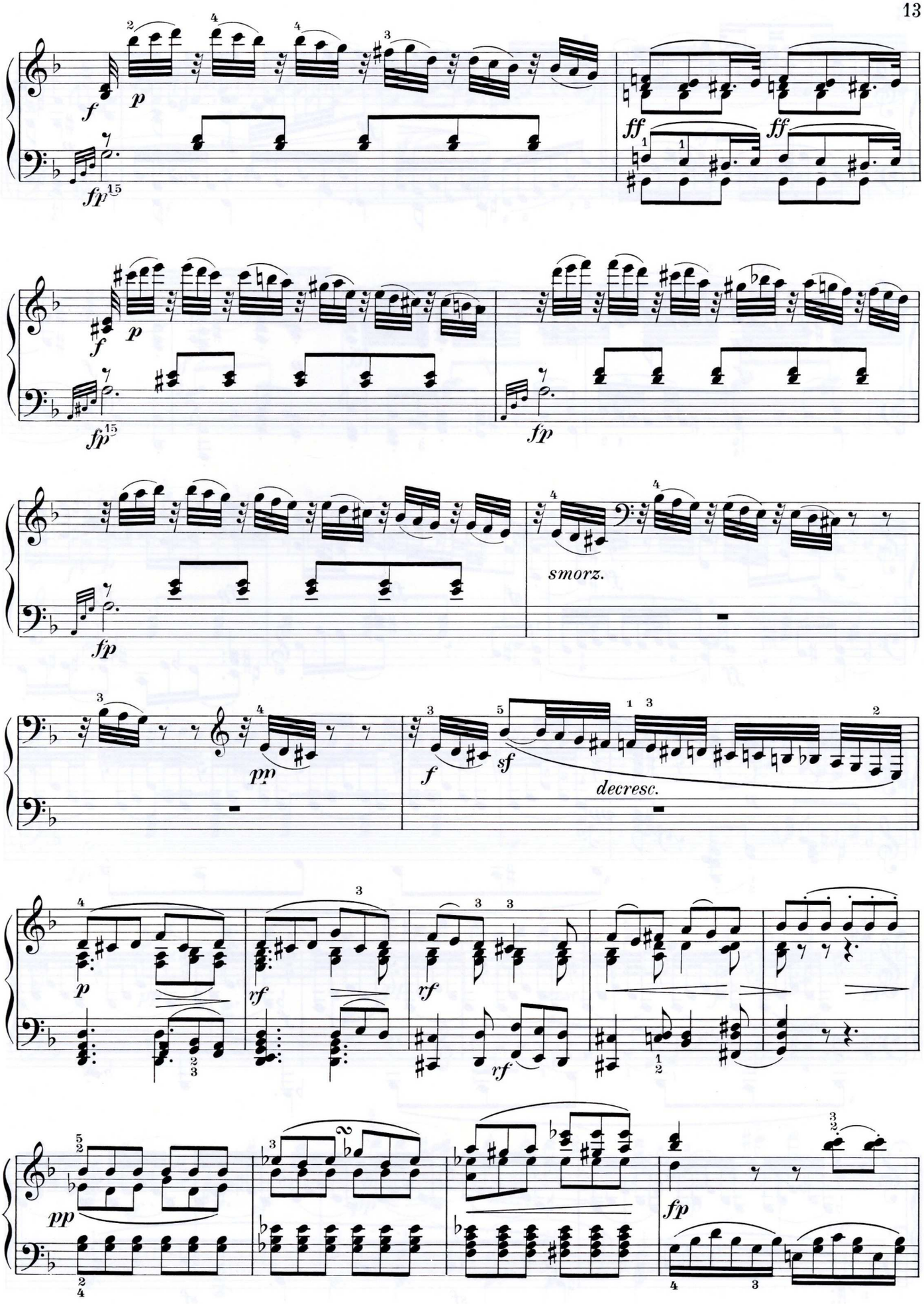
f
p
fp
ff
ff
f
p
fp
fp
fp
smorz.
pp
f
sf
decresc.
p
rf
rf
rf
pp
fp

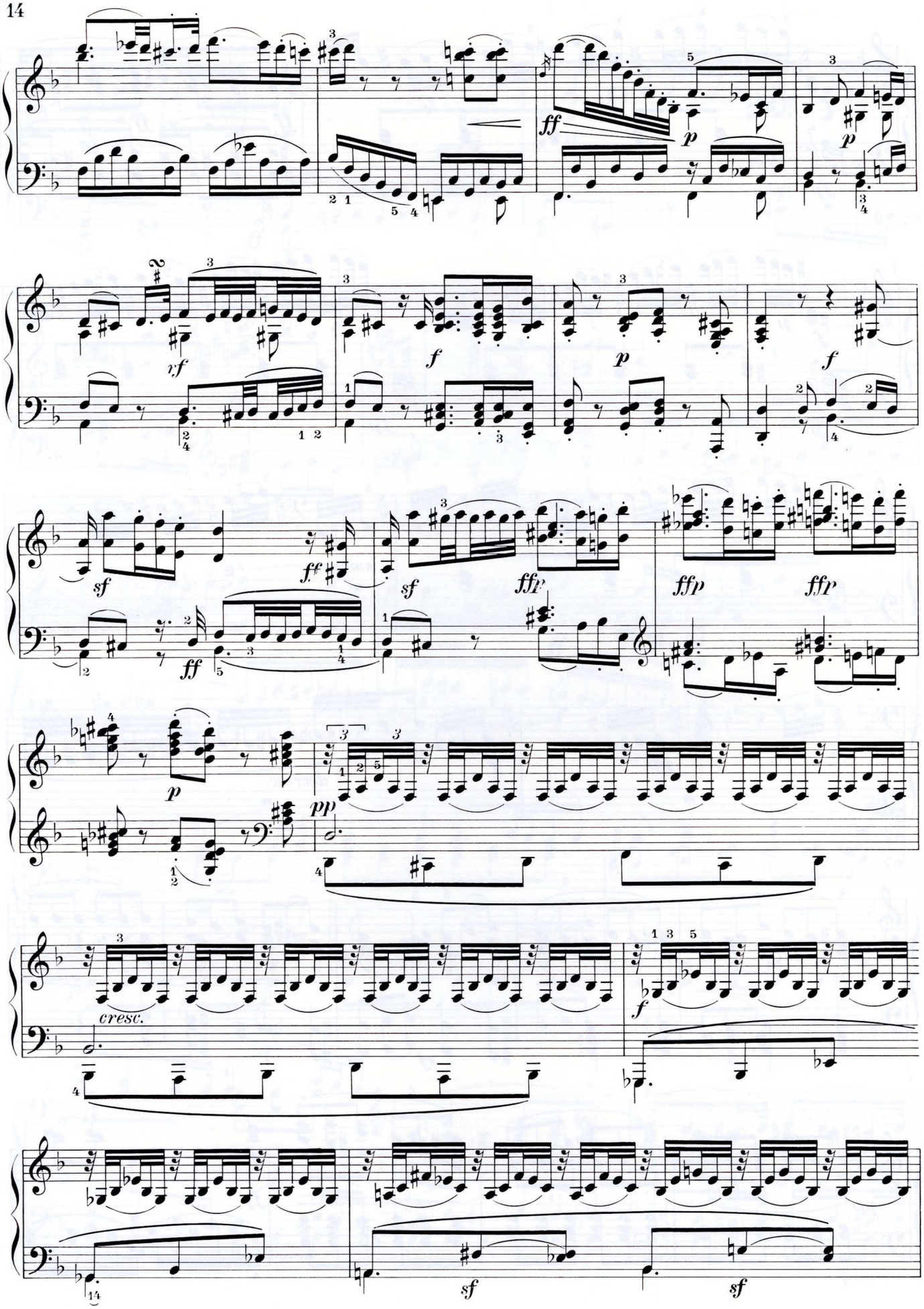
ff
p
vf
f
p
f
sf
ff
sf
ffp
ffp
ffp
p
pp
cresc.
f
sf
sf

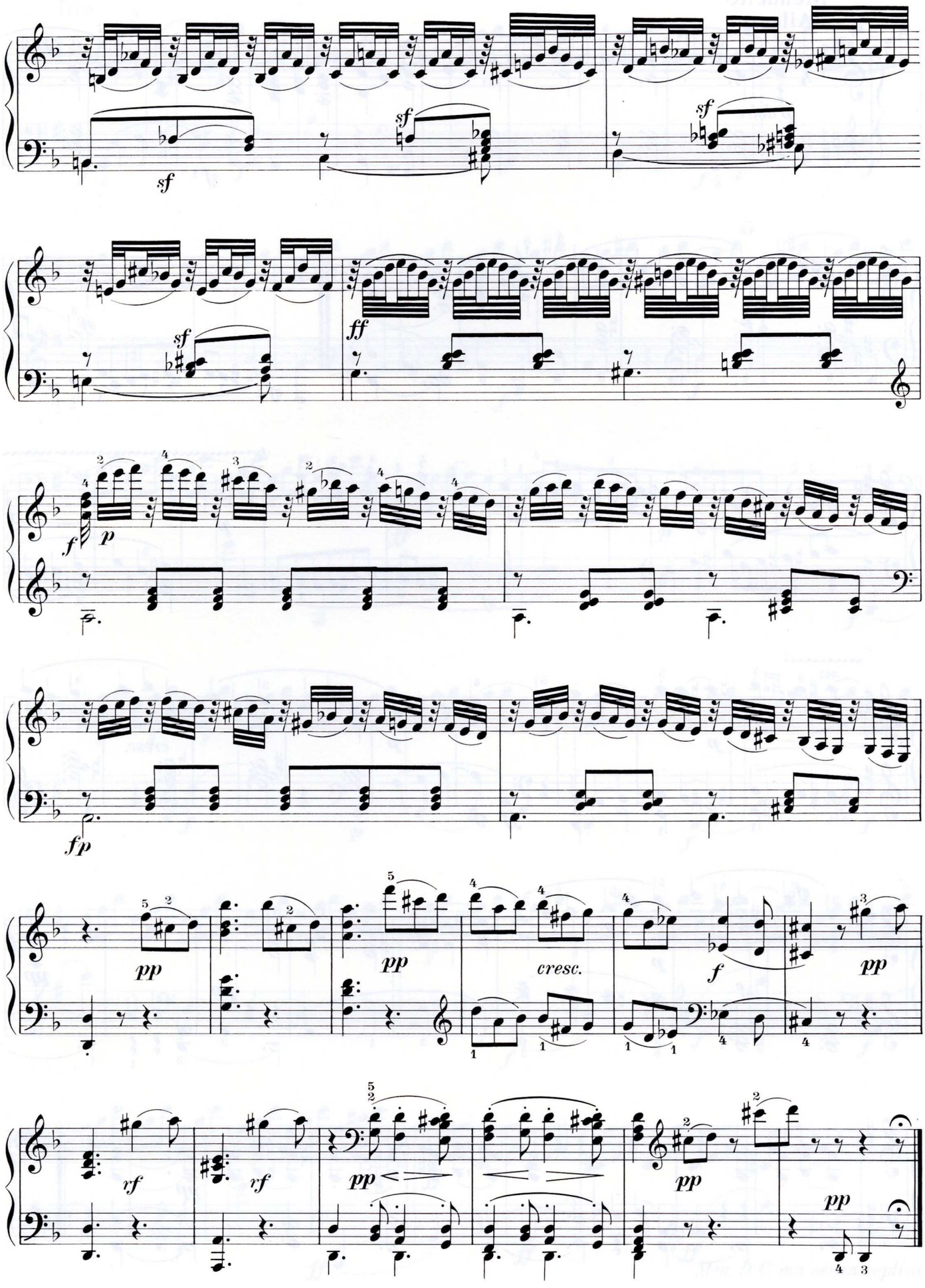
sf
sf
sf
sf
ff
f
p
fp
pp
pp
cresc.
f
pp
rf
rf
pp
pp
pp

Menuetto
Allegro

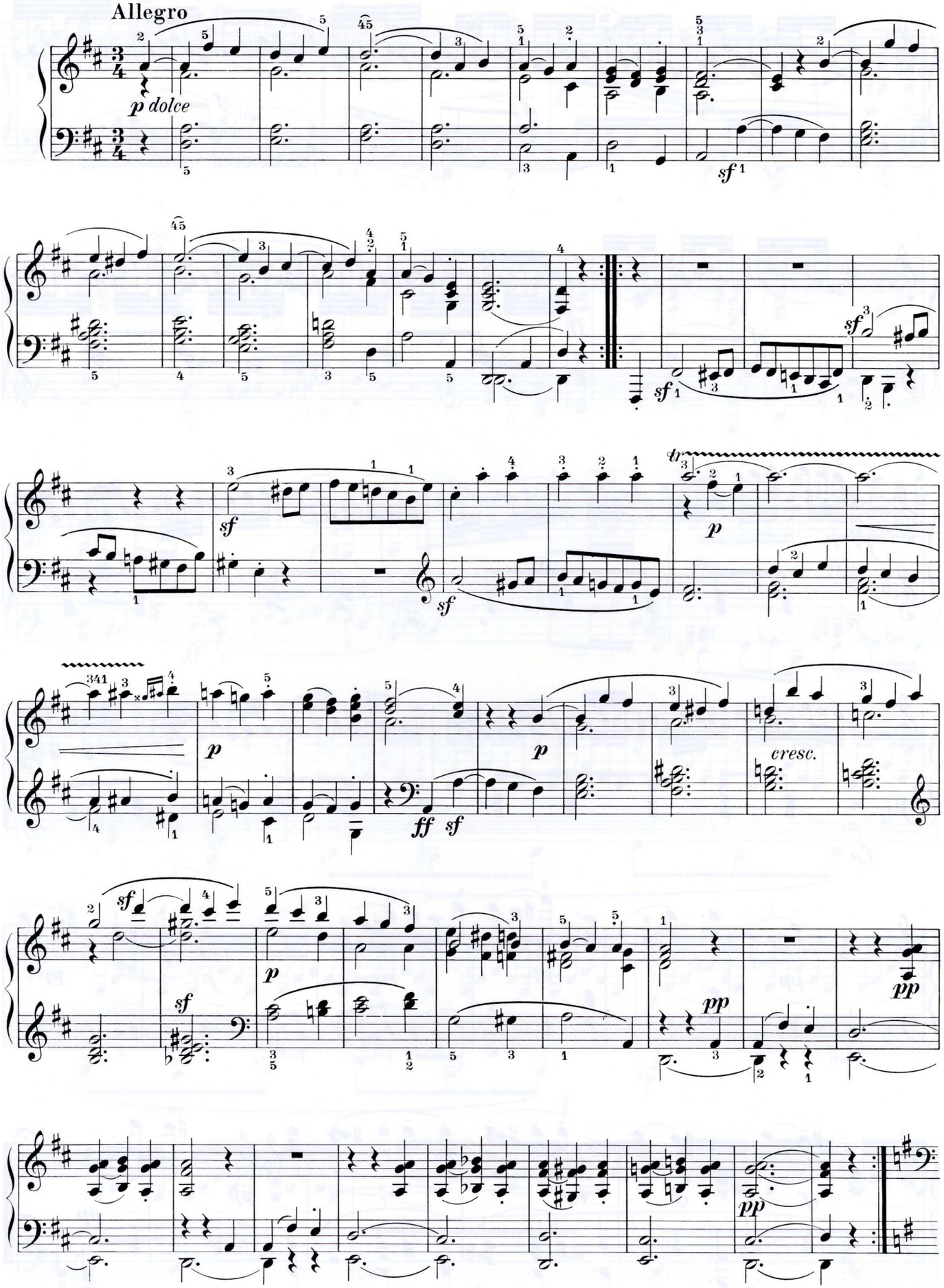

Trio

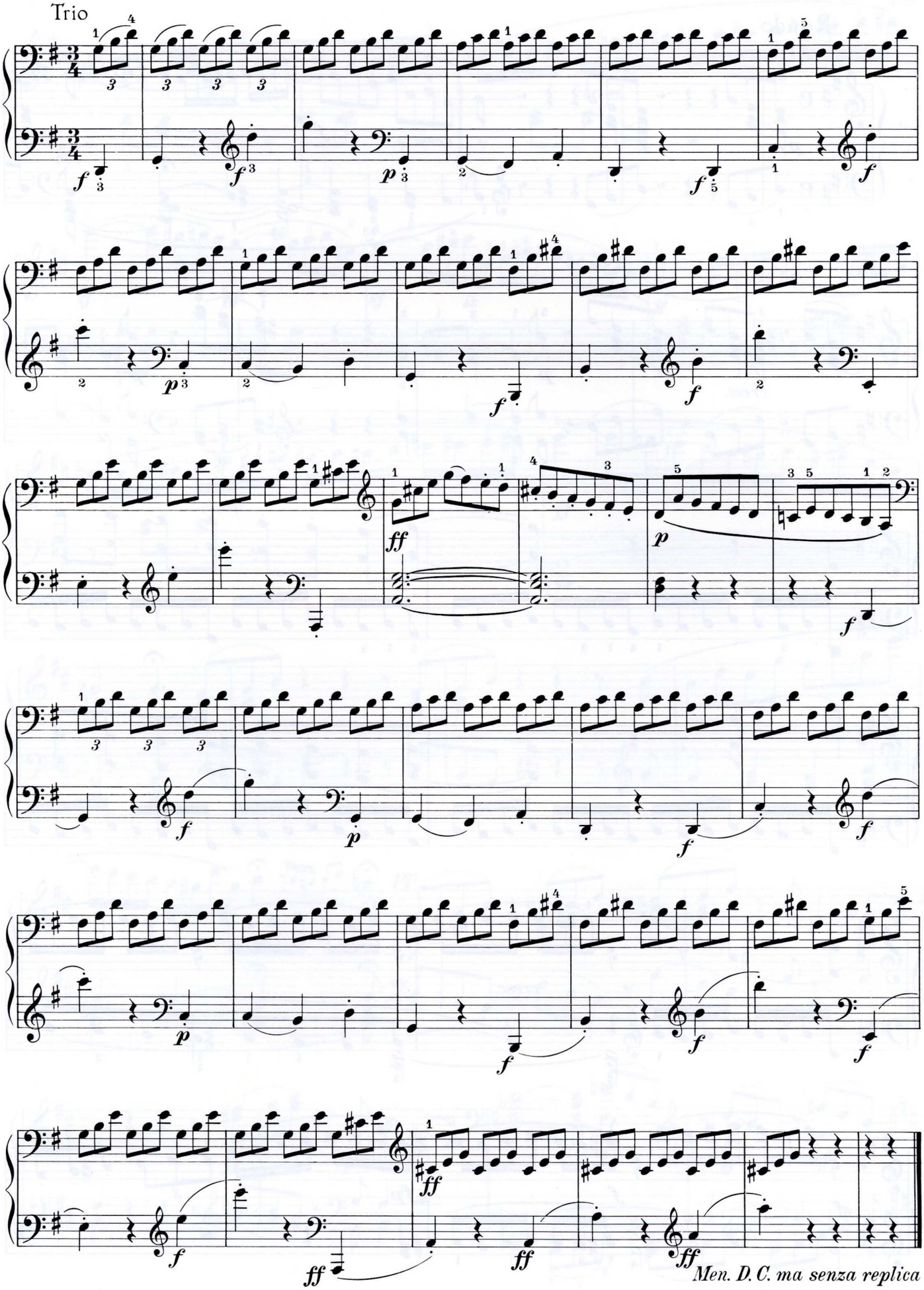

Rondo

Allegro

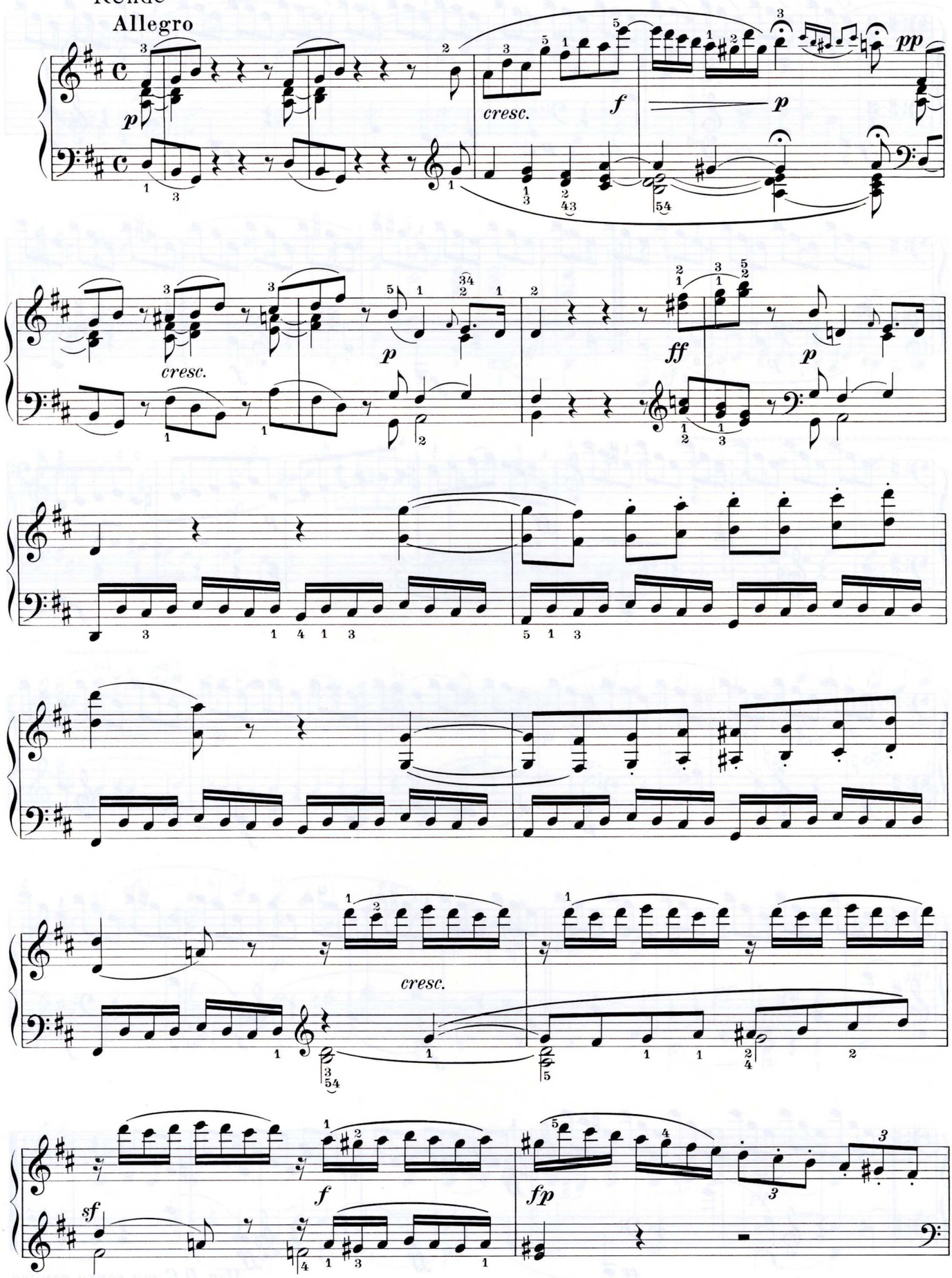

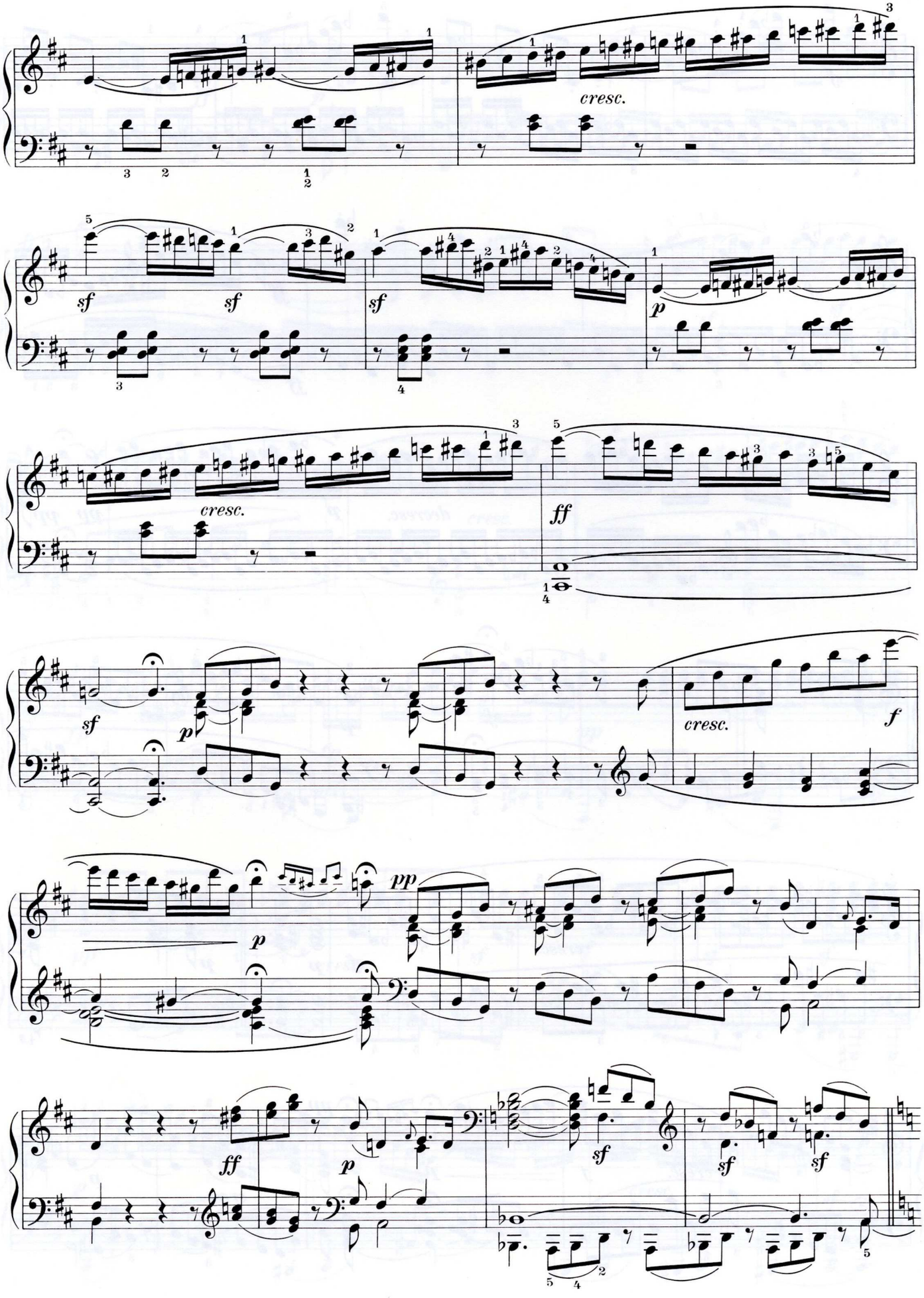
cresc.
sf
sf
sf
p
cresc.
ff
sf
p
cresc.
f
p
pp
ff
p
sf
sf
sf

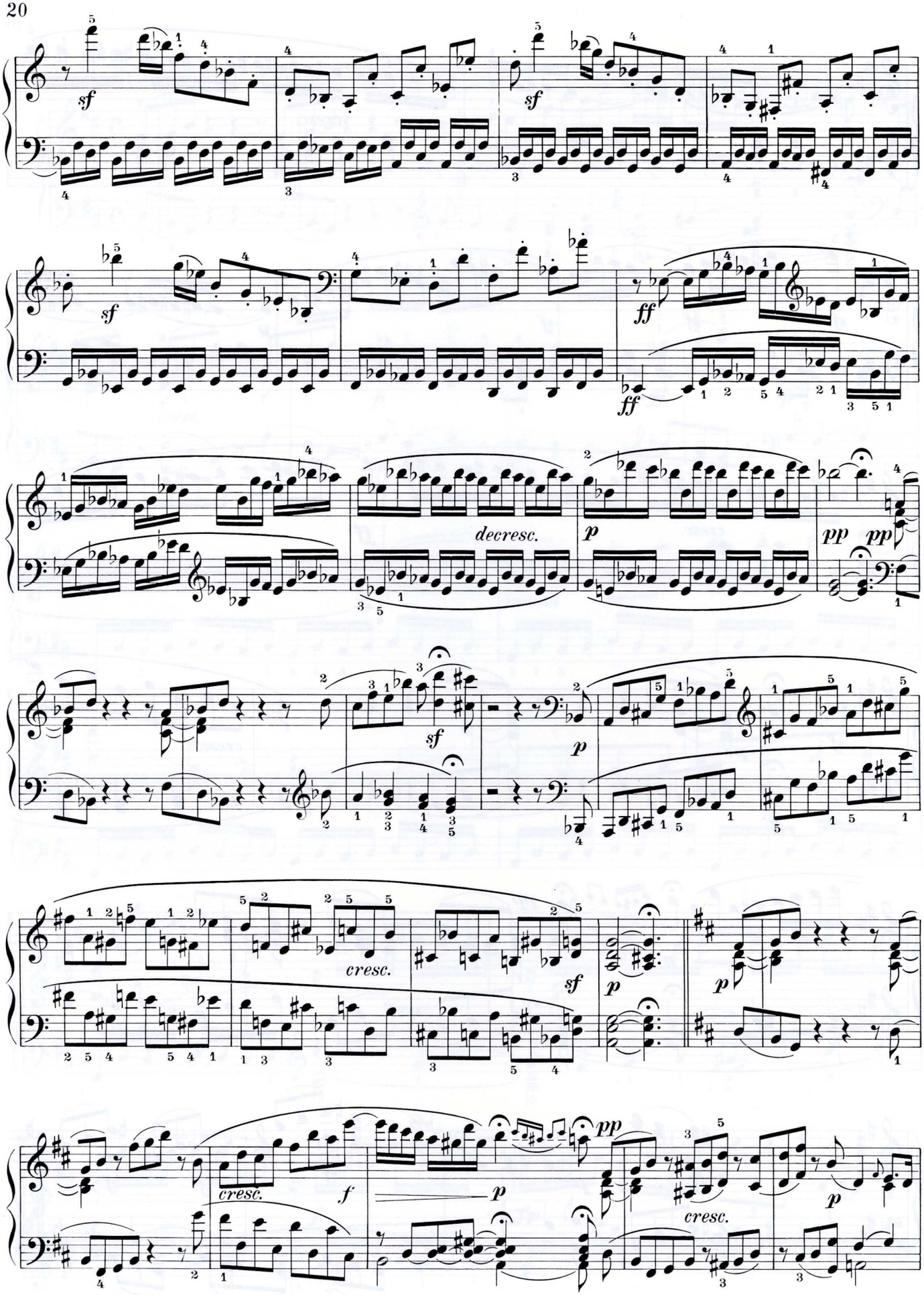
sf
sf
sf
ff
ff
decresc.
p
pp
pp
sf
p
cresc.
sf
p
p
cresc.
f
p
pp
cresc.
p

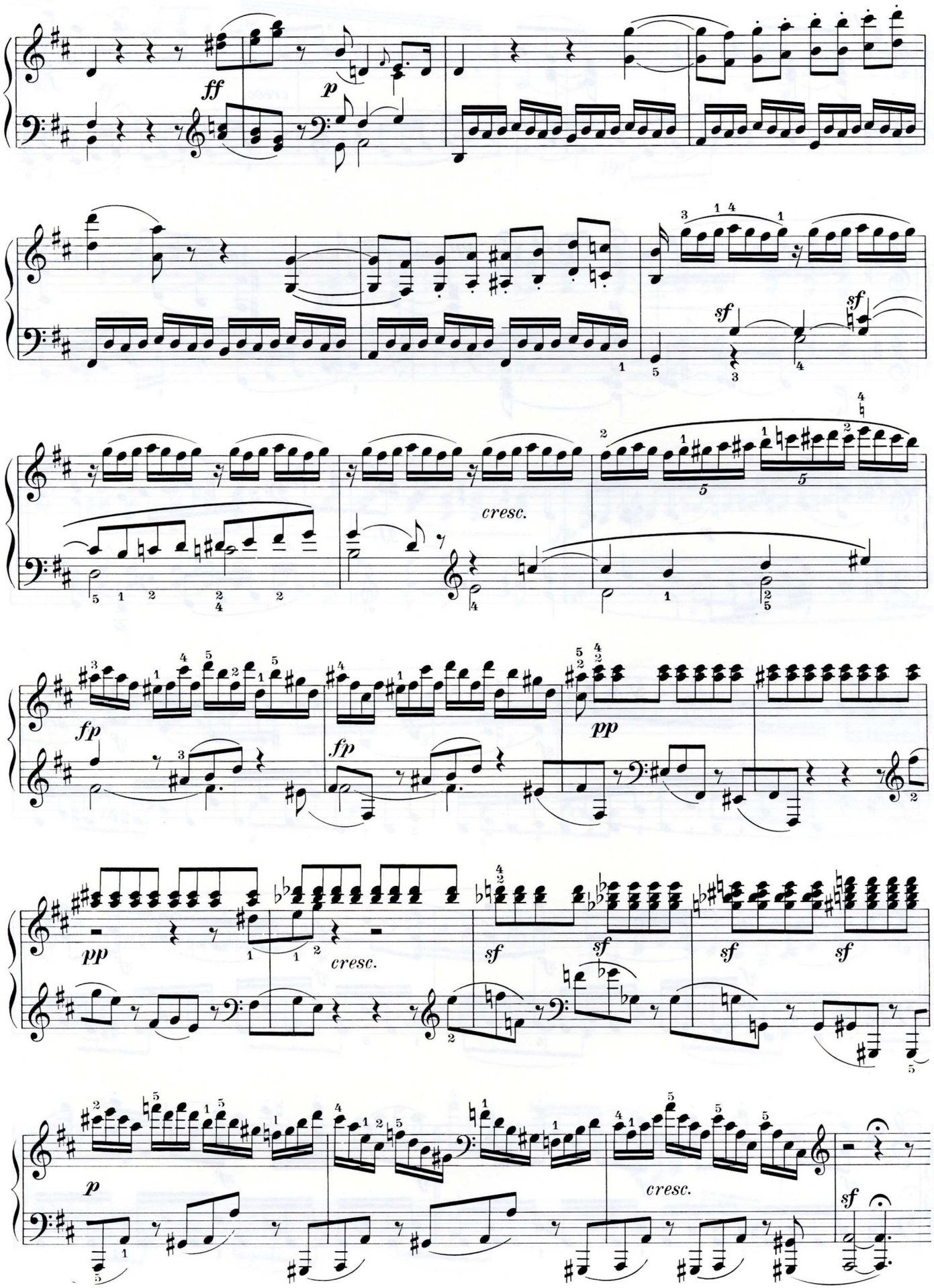
ff
p
sf
sf
cresc.
fp
fp
pp
pp
cresc.
sf
sf
sf
sf
p
cresc.
sf

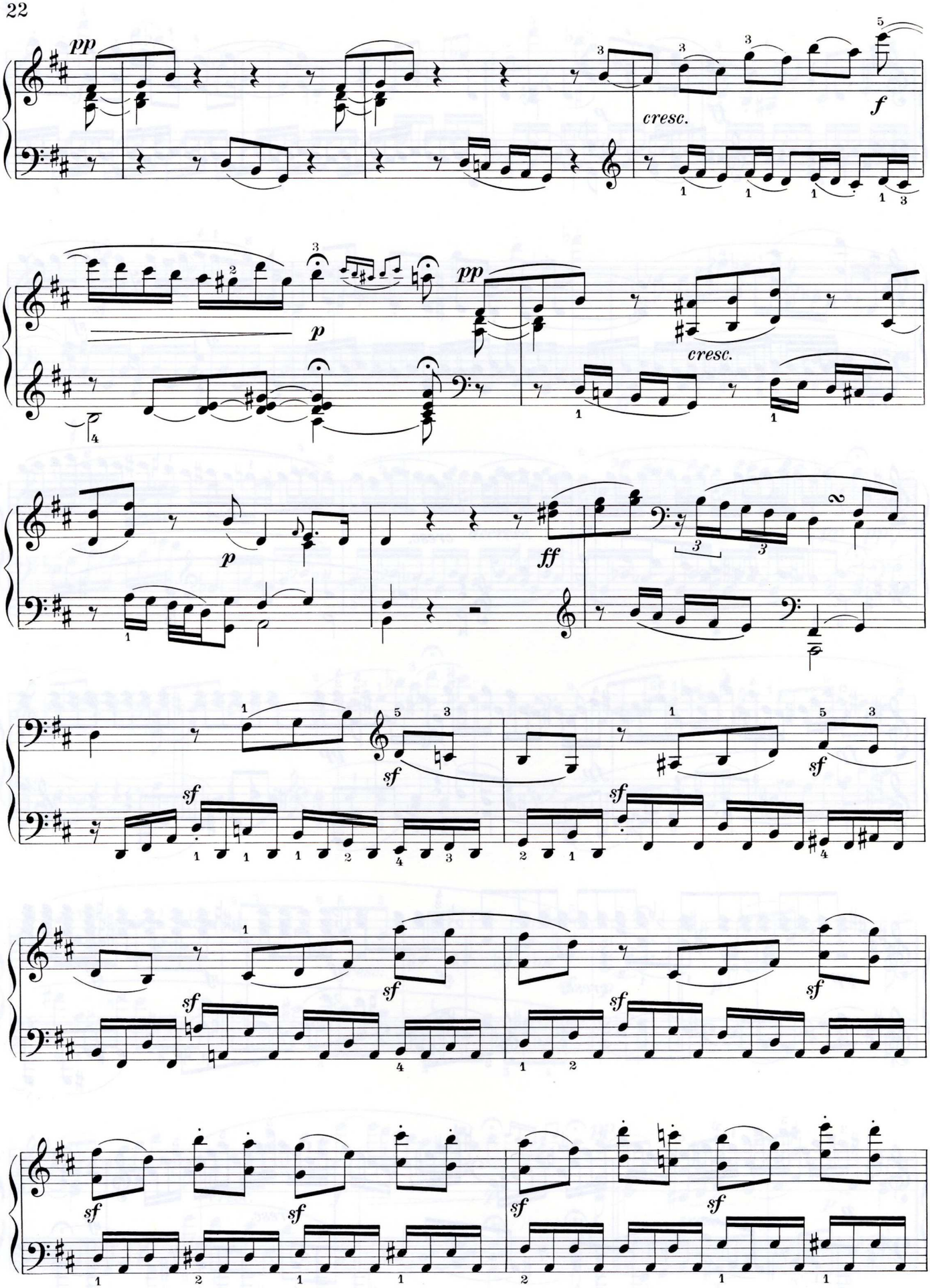
pp
cresc.
f
p
pp
cresc.
p
ff
sf
sf
sf
sf
sf
sf
sf
sf
sf
sf

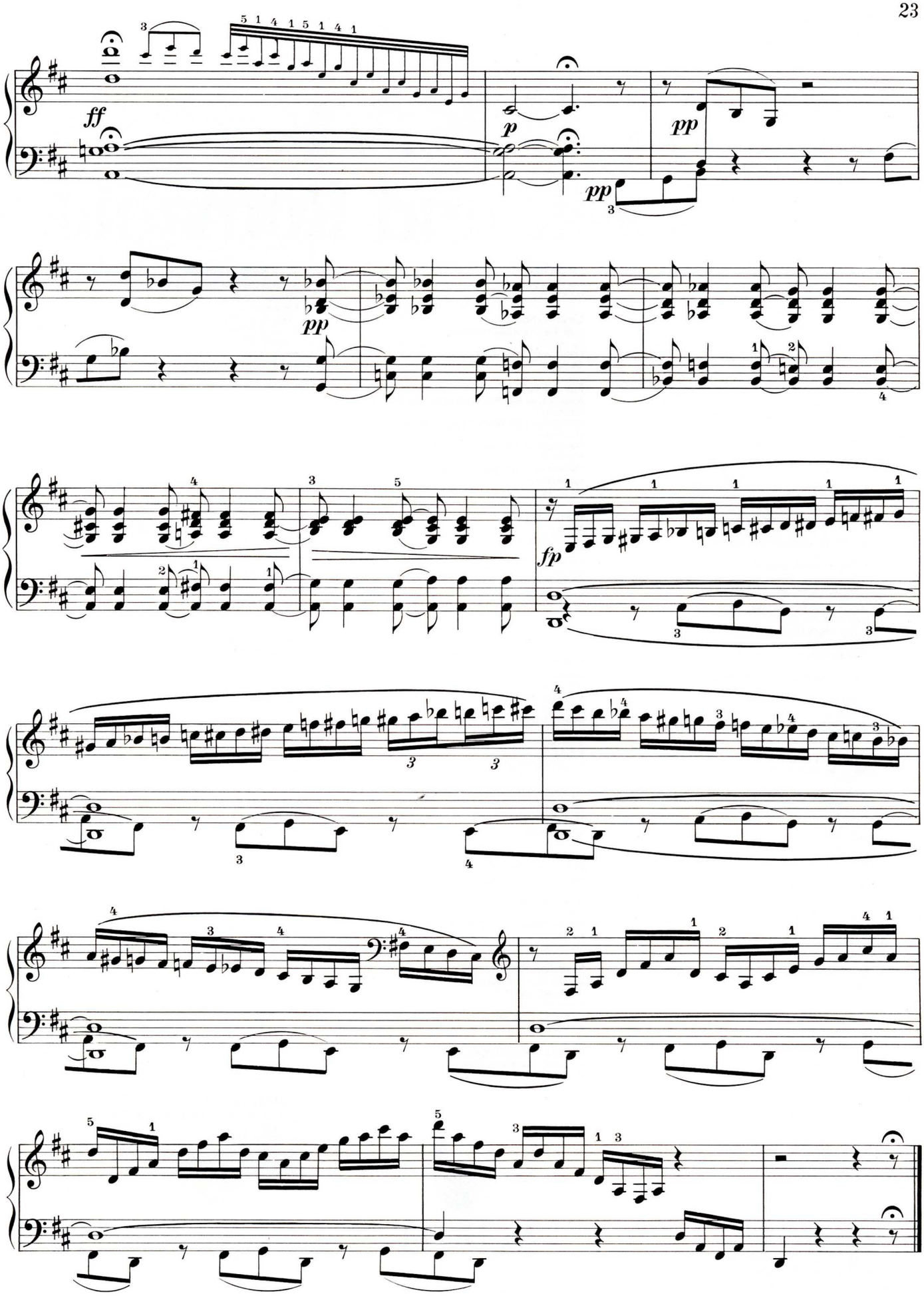
ff
p
pp
pp
pp
fp

KLAVIERMUSIK
der Klassik und Romantik

Auswahl

Johann Christian Bach
Sonate G-Dur, op. 5/3 (3)
ED 09663

Carl Philipp Emanuel Bach
Solfeggietto c-Moll (3)
ED 07996

Ludwig van Beethoven
Sieben Bagatellen, op. 33 (3)
ED 0267
6 Contretänze (2/3)
ED 09622
Für Elise (Albumblatt) (2)
ED 06641
Menuett G-Dur (2)
07536
Sonaten:
– c-Moll (Pathétique), op. 13 (5)
ED 0218
– cis-Moll (Mondschein), op. 27/2 (5)
ED 0229
– D-Dur (Pastorale), op. 28 (6)
ED 0231
– (Sonatine) g-Moll, op. 49/1 (2)
Ed 0239
– (Sonatine) G-Dur, op. 49/2 (2)
ED 0240
– C-Dur (Waldstein), op. 53 (6)
ED 0241
– f-Moll (Appassionata), op. 57 (6)
ED 0245
– B-Dur (Hammerklavier), op. 106 (6)
ED 0256
– 2 leichte F-Dur, G-Dur (2)
ED 0281
9 Variationen A-Dur über „Quant è più bello“ (3)
ED 09689

Johannes Brahms
Ungarischer Tanz Nr. 5 (5)
ED 07585
– erleichtert (3)
ED 07589
Ungarischer Tanz Nr. 6 (6)
ED 07586
– erleichtert (4)
ED 07590
Variationen über ein Thema von R. Schumann (4)
ED 09735
Wiegenlied, op. 49/4 (2)
ED 07635

Frédéric Chopin
Ballade g-Moll, op. 23 (6)
ED 06209
Ballade As-Dur, op. 47/3 (5)
ED 06211
Etüde c-Moll (Revolutions-Etüde), op. 10/12 (5)
ED 09574
Fantasie-Impromptu cis-Moll, op. 66 (5)
ED 0368
Nocturne b-Moll, op. 9/1 (4)
ED 0342
Polonaise A-Dur (Militär), op. 40/1 (6)
ED 0334
Prélude Des-Dur, op. 28/15 (Regentropfen) (4)
ED 09200
Sonate b-Moll, op. 35 (5)
ED 0398
Walzer Des-Dur (Minuten), op. 64/1 (5)
ED 0298

Anton Dvorák
Humoreske, op. 101/7 (4)
ED 03692
– erleichtert (2/3)
ED 03694

John Field
Nocturne B-Dur (3)
0925

César Franck
Präludium, Aria und Finale (5)
ED 08864
Präludium, Choral und Fuge (5)
ED 08860

Edvard Grieg
Anitra's Tanz (aus Peer-Gynt-Suite), op. 46/3 (4)
ED 09593
Hochzeitstag auf Troldhaugen, op. 65/6 (5)
ED 09595
Norwegischer Bauerntanz, op. 19/2 (3)
ED 09596
Volksweise – Springtanz (aus Lyrische Stücke), op. 38/2 und 5
ED 09706

Joseph Haydn
Sonaten:
– As-Dur (Hob. XVI:46) (3)
ED 0502
– C-Dur (Hob. XVI:15) (Der Geburtstag) (2)
ED 09659
– c-Moll (Hob. XVI:20) (3)
ED 09660
Arietta con Variazioni (Hob. XVII:2) (2)
ED 09662
Ochsen-Menuett (Hob. IX:27) (3)
ED 0509

Franz Liszt
Gnomenreigen (Konzertetüde) (5)
ED 06455
Il Sospiro (Konzertetüde) (5)
ED 06779
Liebestraum E-Dur Nr. 2 (5)
ED 06481
Rigoletto-Paraphrase (6)
ED 06810
Ungarische Rhapsodie Nr. 2 cis-Moll (6)
(mit der berühmten Kadenz von d'Albert)
ED 06414
Ungarische Rhapsodie Nr. 15 a-Moll (Racóczy-Marsch) (6)
ED 06433
Valse oubliée (4)
ED 07042

Felix Mendelssohn Bartholdy
Rondo Capriccioso, op. 14 (5)
ED 0537
Scherzo e-Moll, op. 16/2 (4)
ED 0540
Hochzeitsmarsch aus „Ein Sommernachtstraum“, op. 61/9 (4)
ED 06707

Maurice Moszkowski
aus Dix Pièces Mignonnes:
– Menuett, op. 77/10
ED 09729
– Tarantelle, op. 77/6
ED 09722

Modest Moussorgsky
Im Dorfe – Ein Kinderscherz
ED 09705

Wolfgang Amadeus Mozart
Andante aus dem Klavierkonzert C-Dur, KV 467 (3)
ED 09741
Fantasien:
– c-Moll, KV 396 (4)
ED 0968
– d-Moll, KV 397 (3)
ED 0969
– c-Moll, KV 475 (4)
ED 0636
Fantasie und Fuge C-Dur, KV 394 (5)
ED 0970
Romanze As-Dur, KV 205 (4)
ED 08232
Rondo D-Dur, KV 485 (2)
ED 0972
Sonaten:
– C-Dur, KV 330 (3)
ED 0609
– A-Dur, KV 331 (4)
ED 0618
– C-Dur (facile), KV 545 (2)
ED 0607
Variationen über „Ah! vous dirai-je Maman“, KV 265 (2)
ED 09197

Sergej Rachmaninoff
Prélude cis-Moll, op. 3/2 (5)
ED 01650
Valse A-Dur, op. 10/2 (4)
ED 01651

Franz Schubert
Impromptus:
– c-Moll, op. 90/1 (5)
ED 0686
– Es-Dur, op. 90/2 (5)
ED 0687
– As-Dur, op. 142/2 (5)
ED 0692
Militärmarsch D-Dur, op. 51/1 (4)
ED 0704
– erleichtert (2)
ED 08260
Wanderer-Fantasie, op. 15 (6)
ED 0684
Wiegenlied, op. 98/2 (2)
ED 07021

Robert Schumann
Arabeske, op. 18 (5)
ED 0725
Carnaval, op. 9 (5/6)
ED 09188
Papillons, op. 2 (5)
ED 0770
Romanze Fis-Dur, op. 28/2 (5)
ED 0773

Alexander Scriabin
Etüde cis-Moll, op. 2/1 (3)
ED 09747

Peter Tschaikowsky
Chant sans paroles, op. 2/3 (4)
ED 01690
Die Jahreszeiten, op. 37:
– Nr. 6, Juni (Barkarole) (4)
ED 01706
– Nr. 12, Dezember (Weihnachten) (4)
ED 01712

Carl Maria von Weber
Aufforderung zum Tanz, op. 65 (Des-Dur) (5)
ED 0792
– erleichtert (C-Dur) (3)
ED 0794
Momento capriccioso, op. 12 (4)
ED 09734

ISMN M-001-08527-4
9 790001 085274

SCHOTT

Die Ziffern in Klammern geben die Schwierigkeitsgrade von 1 (=sehr leicht) bis 6 (=sehr schwer) an

R 48

DISTRIBUTED IN NORTH AND SOUTH AMERICA
EXCLUSIVELY BY
HAL LEONARD
0 73999 25847 9
49008649