Sonate (g dur)

von

Beethoven

Op. 31 (29) No. 1.

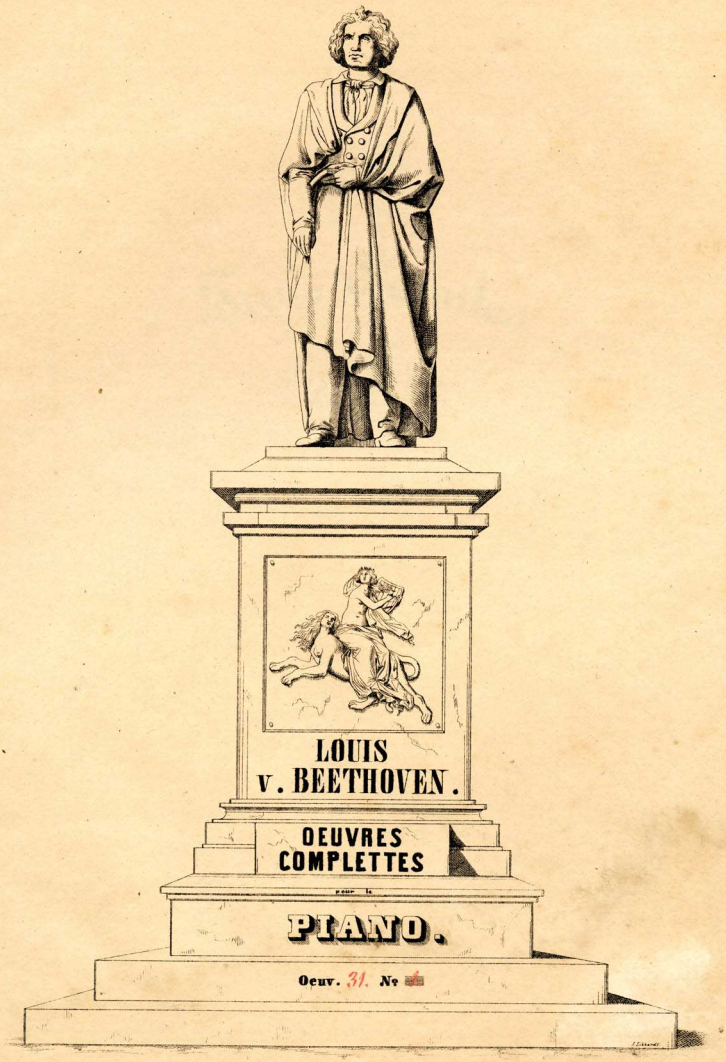

LOUIS v. BEETHOVEN.

OEUVRES COMPLETTES

pour le

PIANO.

Oeuv. 31. N° 3

Trois Sonates

pour le

PIANO

composées

par

Louis van Beethoven.

Oeuv. 31 (ou 29) No 1.

Edition nouvelle et très-correcte,
métronomisée par J. Moschelles.

No 677. Pr: 20 gr.

Brunswick chez G. M. Meyer jr
Londres chez J. Lower & Co Newgate-Str.

Inst. lith. de Aug. Wehrt, jun.

SONATE

par

LOUIS v. BEETHOVEN.

Oeuv. 29. (ou 31.) N° 1.

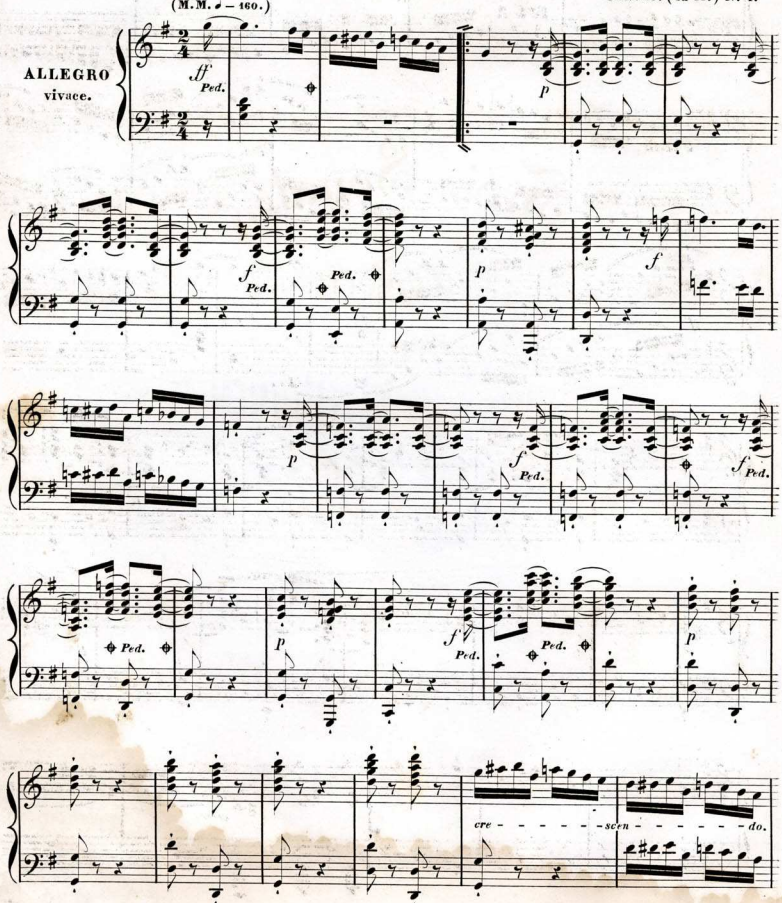

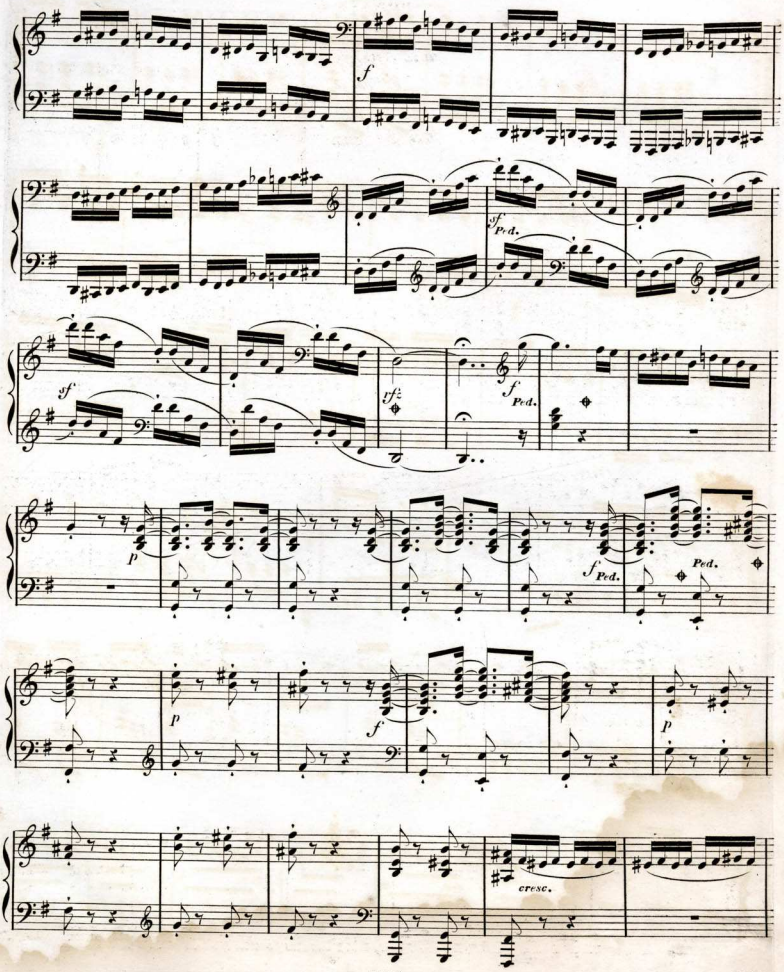

V. S.

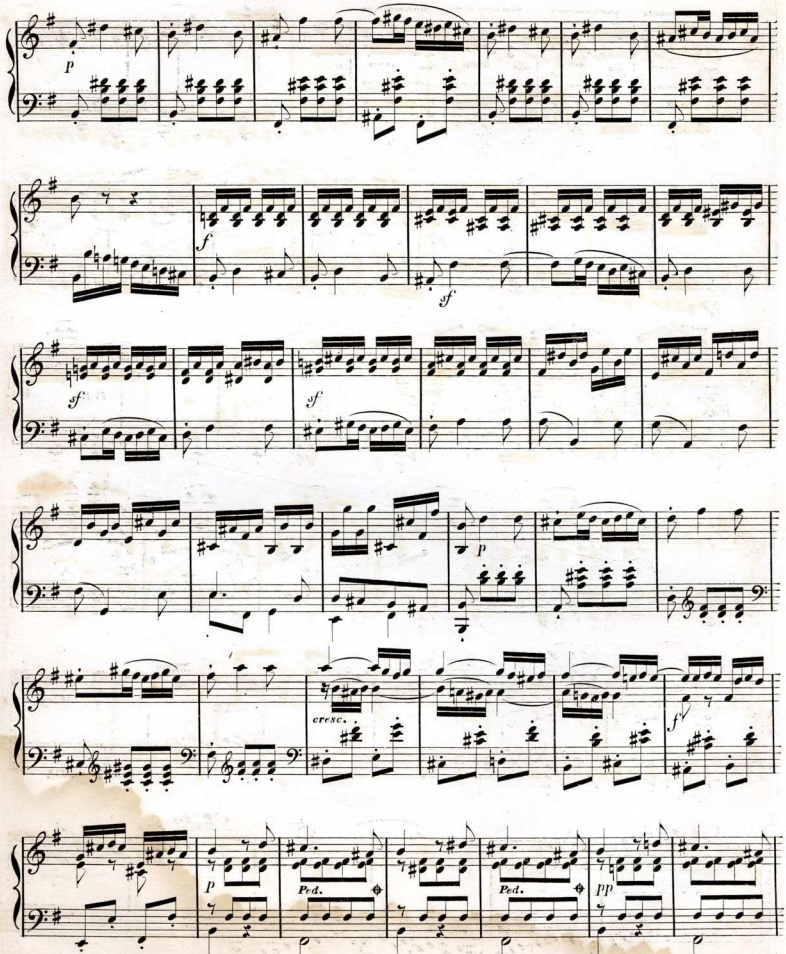
p
f
sf
sf
sf
p
cresc.
f
p
Ped.
Ped.
pp

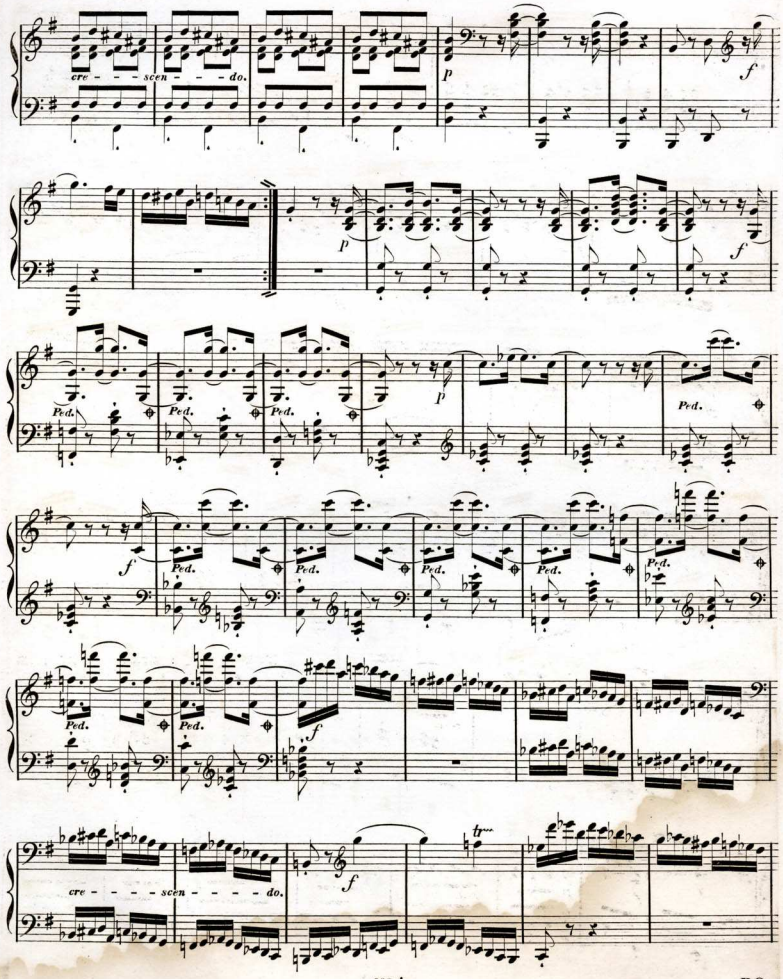
cre - - - scen - - - do.
p
f
p
f
Ped.
p
Ped.
f
Ped.
f
Ped.
tr
cre - - - - scen - - - - do.

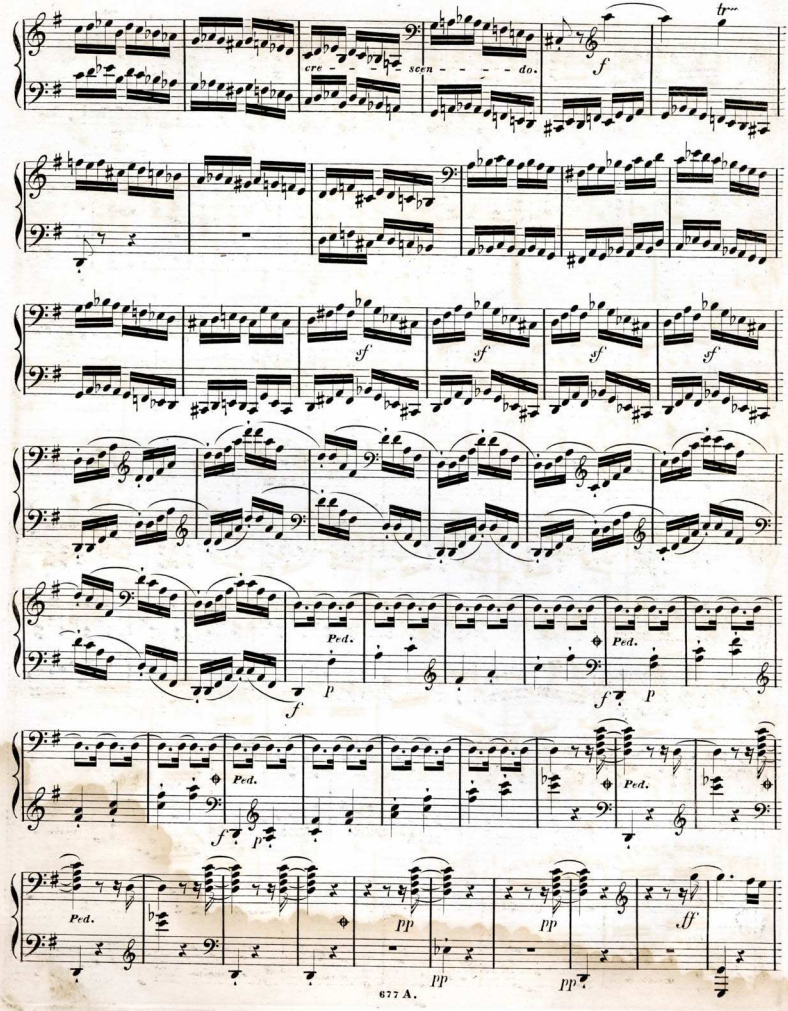
cre - - - - scen - - - - do.
f
tr
sf
sf
sf
sf
Ped.
p
f
Ped.
f
p
Ped.
Ped.
f
p
Ped.
pp
pp
ff
pp
pp

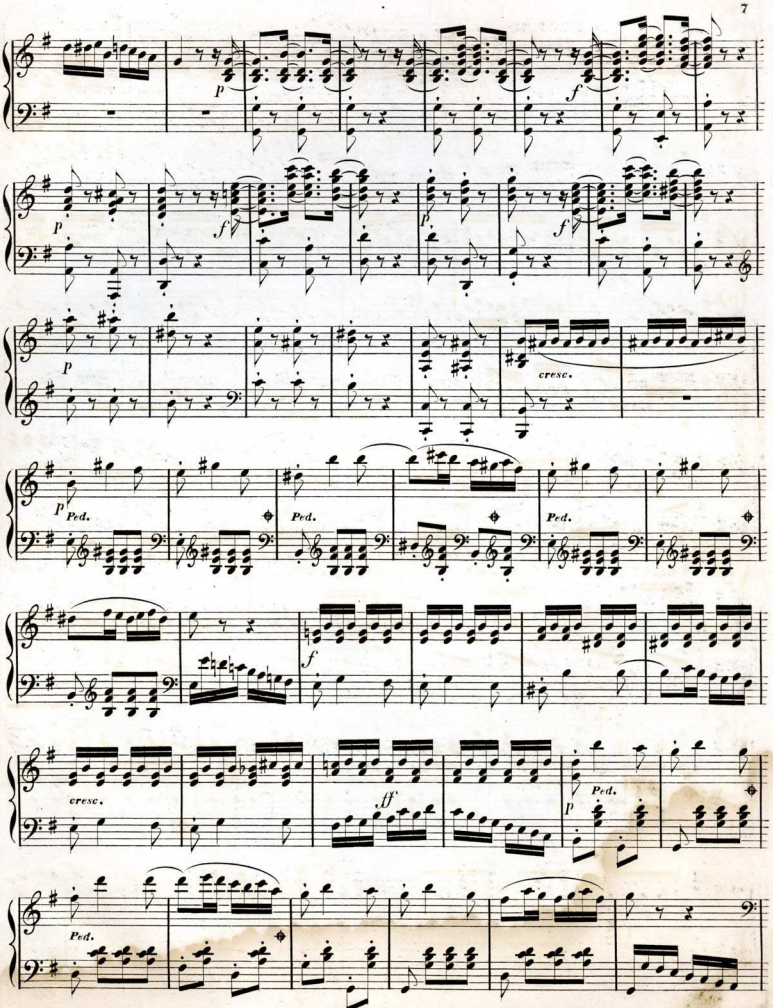
p
f
p
f
f
p
cresc.
p
Ped.
Ped.
Ped.
f
cresc.
ff
p
Ped.
Ped.

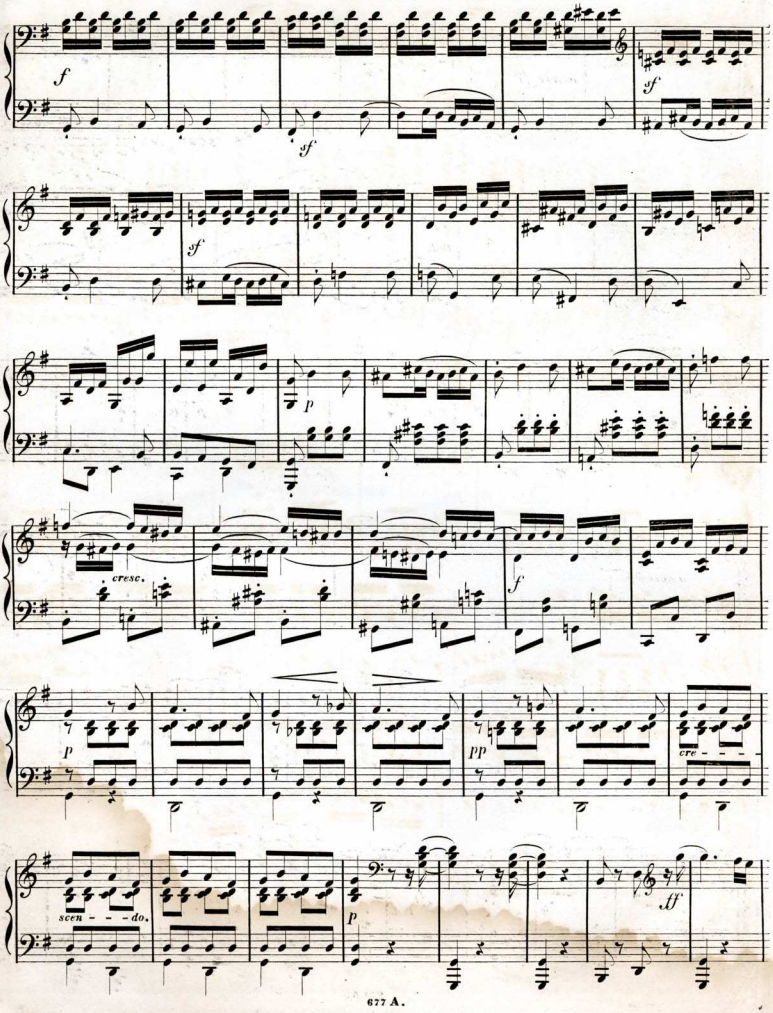
f
sf
sf
sf
p
cresc.
f
p
pp
cre - - - -
scen - - - do.
p
ff

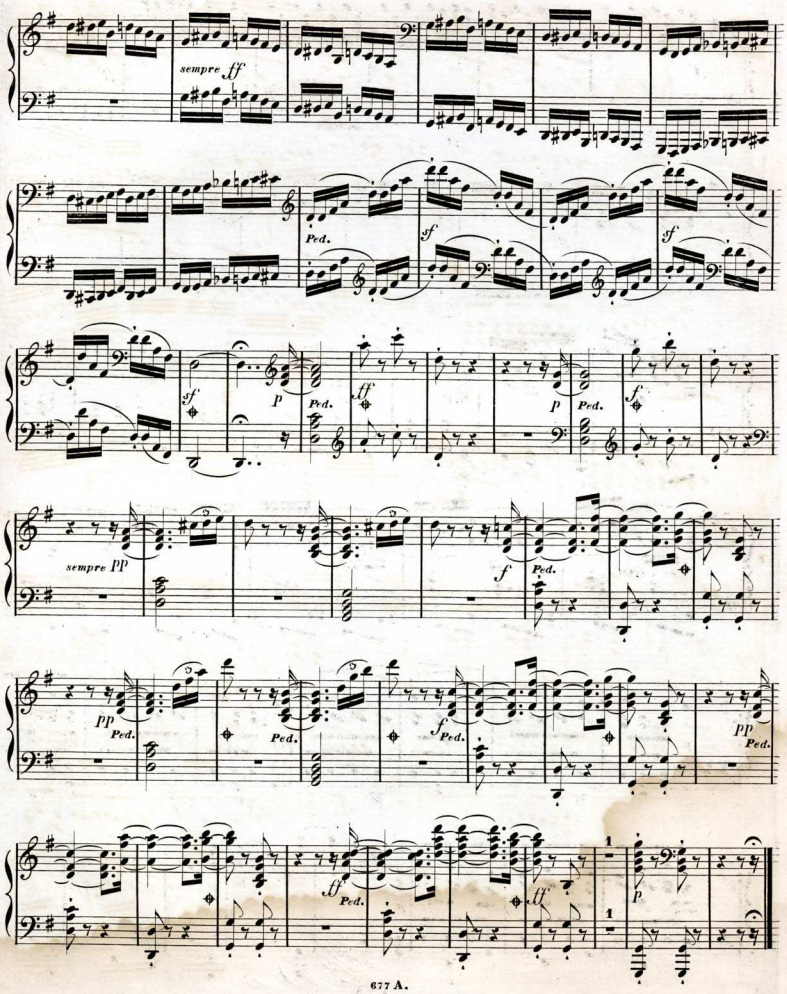
sempre ff
Ped.
sf
sf
sf
p
Ped.
ff
p
Ped.
f
sempre pp
f
Ped.
pp
Ped.
Ped.
f
Ped.
pp
Ped.
ff
Ped.
ff
1
1
p

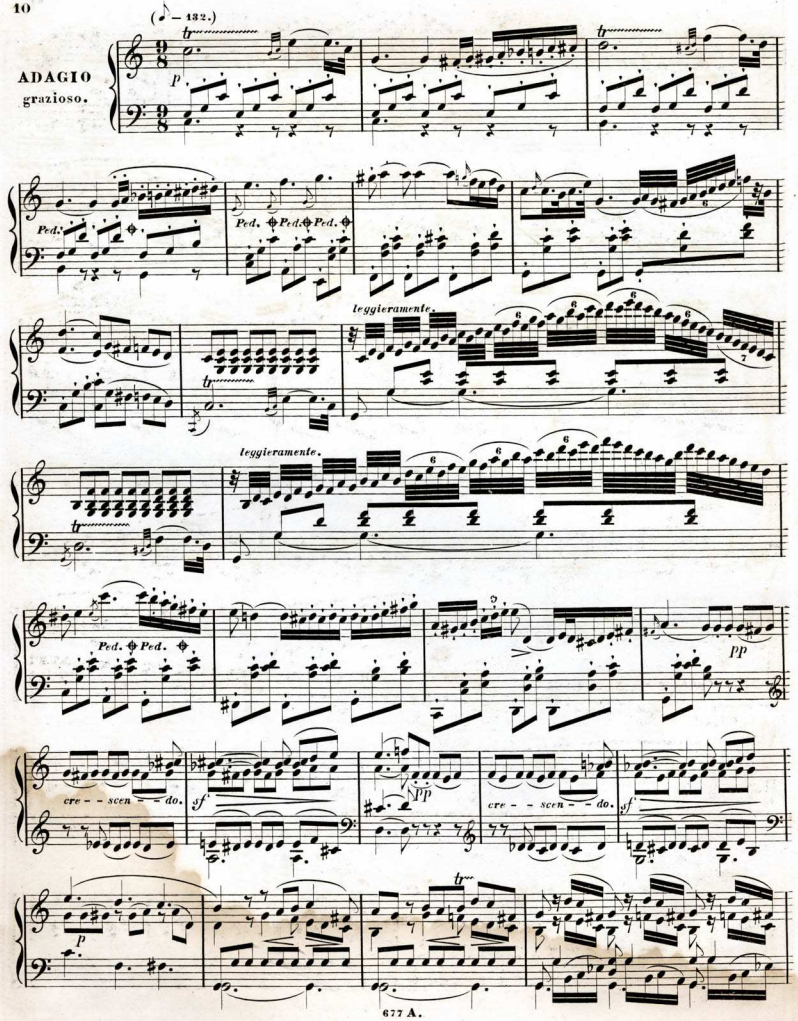
(♪ = 132.)
ADAGIO
grazioso.
p
Ped. Ped. Ped. Ped.
leggieramente.
leggieramente.
Ped. Ped.
pp
cre - - scen - - do.
sf
ppp
cre - - scen - - do.
sf
p

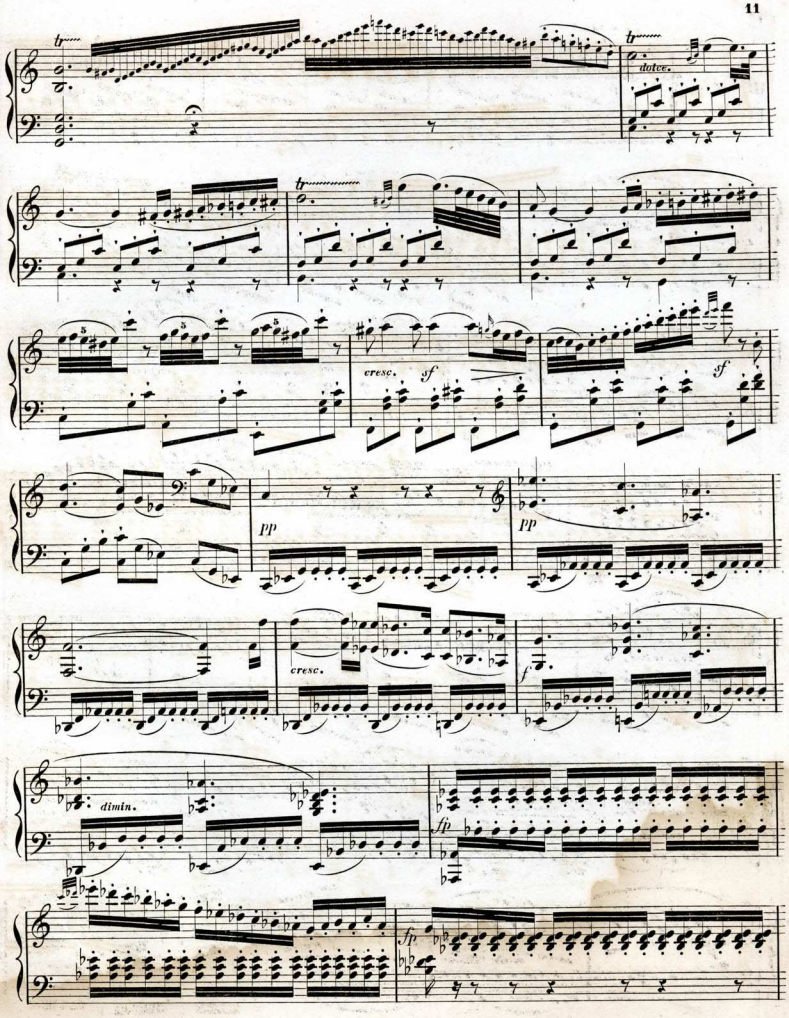
tr
dolce.
cresc.
sf
pp
cresc.
f
dimin.
fp

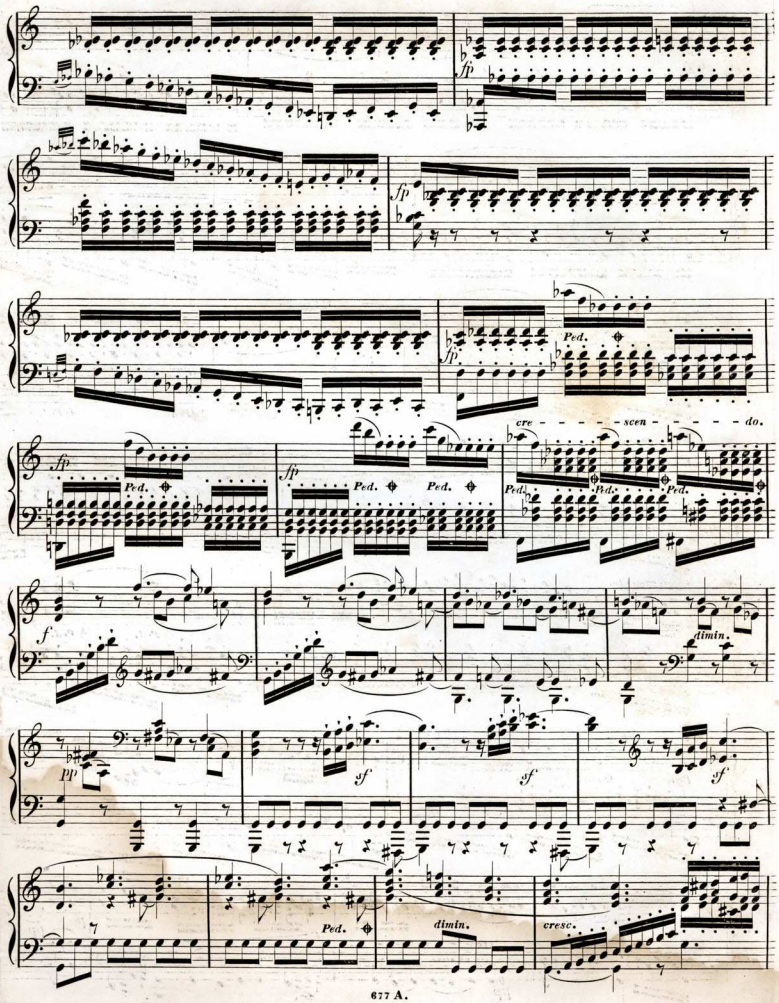
fp
Ped.
cre - - - - - scen - - - - - do.
fp
Ped.
Ped.
Ped.
Ped.
Ped.
Ped.
f
dimin.
pp
sf
sf
sf
Ped.
dimin.
cresc.

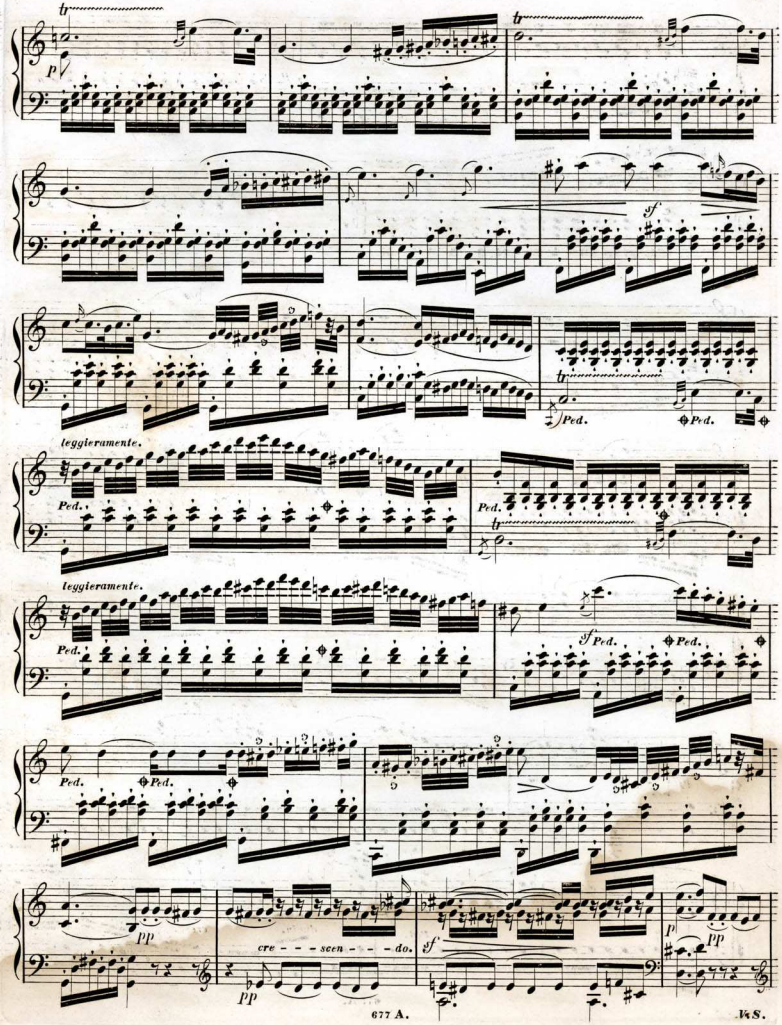
tr
p
sf
Ped.
leggieramente.
pp
cre - - - scen - - - do.

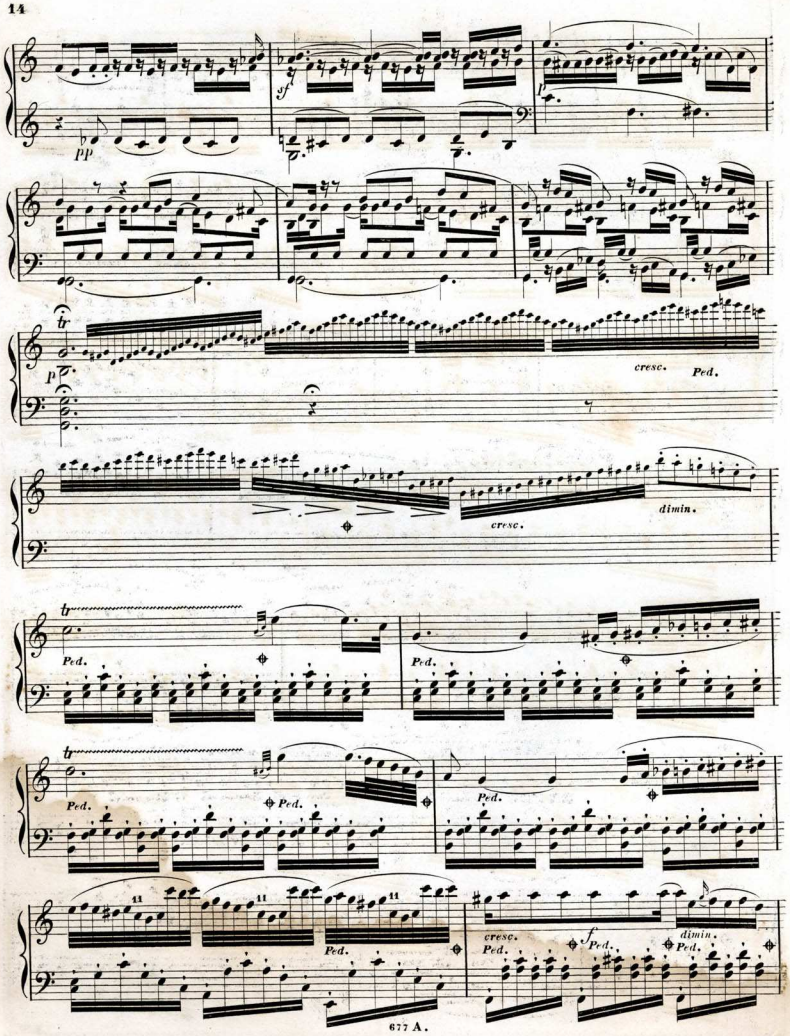
pp
sf
tr
p
cresc.
Ped.
cresc.
dimin.
tr
Ped.
Ped.
tr
Ped.
Ped.
Ped.
11
11
11
Ped.
cresc.
Ped.
f
Ped.
dimin.
Ped.

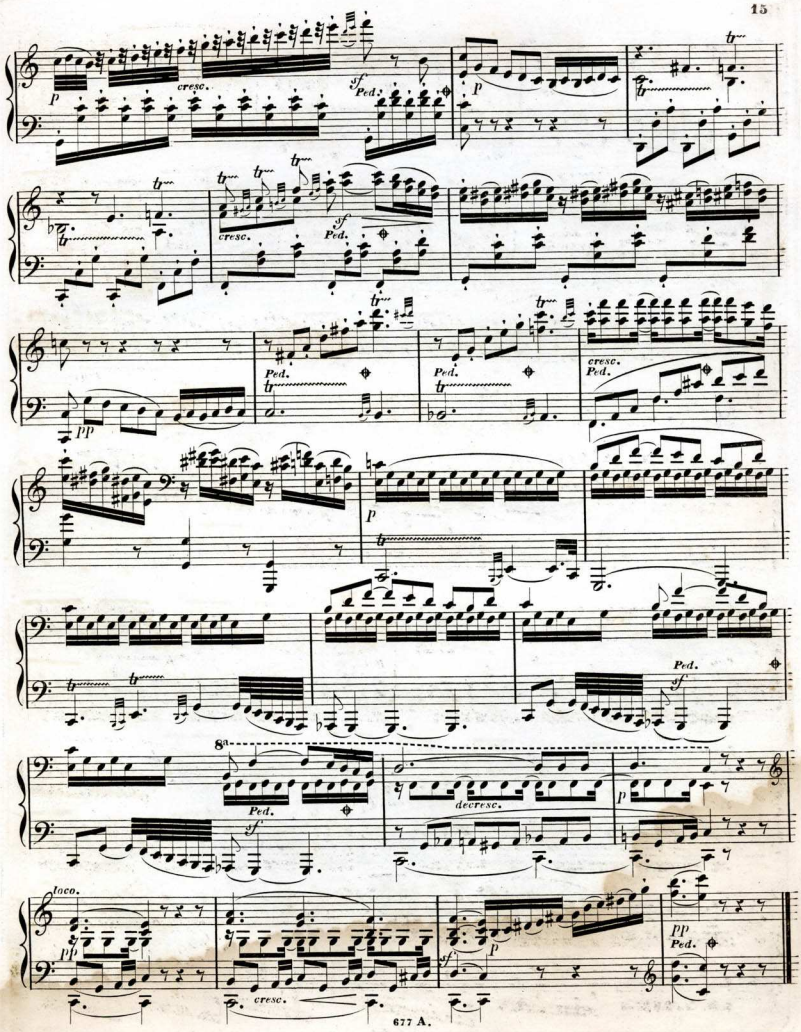
p
cresc.
sf
Ped.
p
tr
cresc.
sf
Ped.
pp
Ped.
Ped.
cresc.
Ped.
p
Ped.
sf
8va
Ped.
decresc.
p
loco.
pp
cresc.
sf
p
pp
Ped.

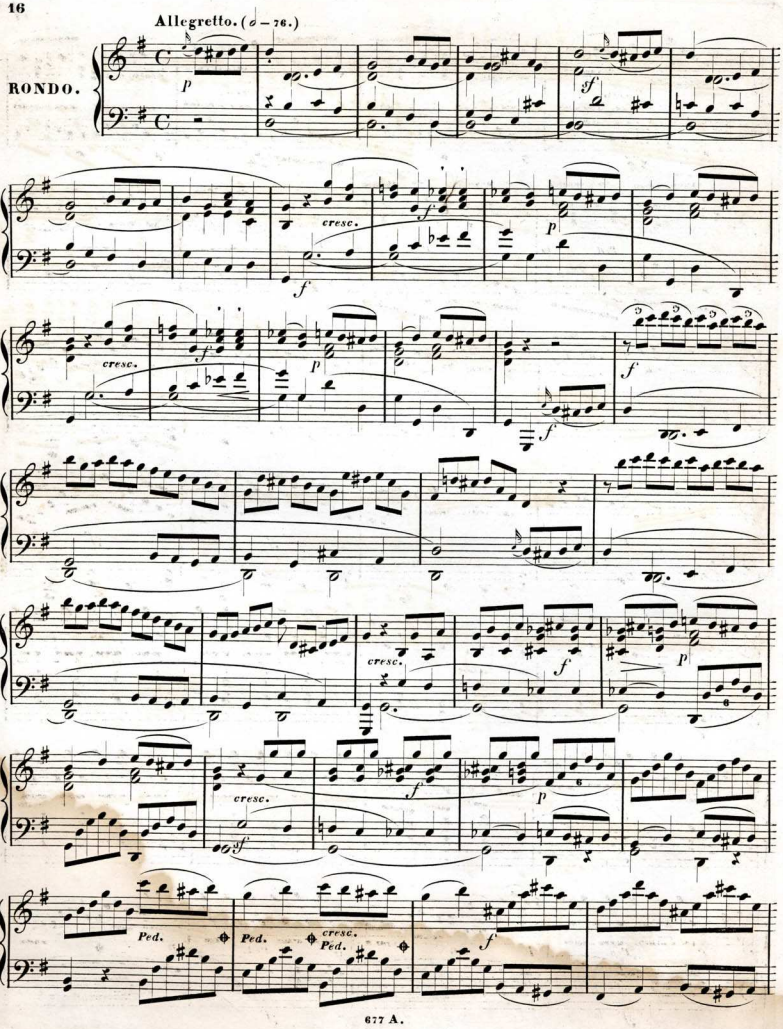
Allegretto. (♩ = 76.)
RONDO.
p
f
cresc.
Ped.
Ped.
cresc.
Ped.

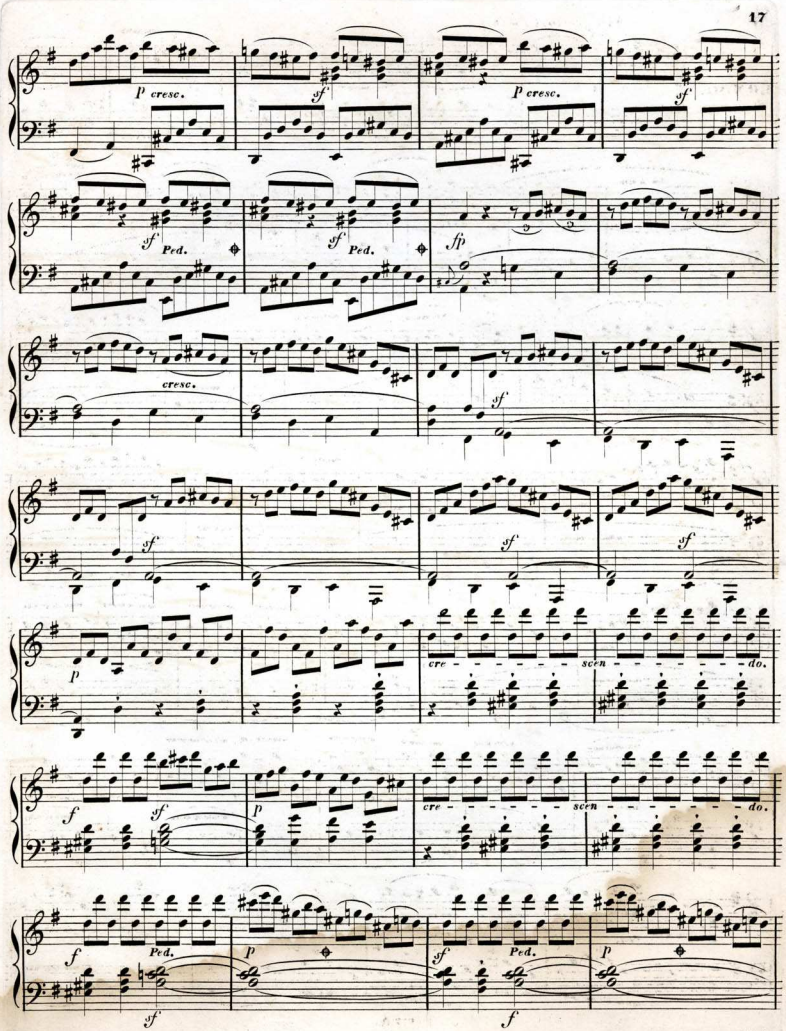
P cresc.
sf
P cresc.
sf
sf
Ped.
sf
Ped.
fp
cresc.
sf
sf
sf
sf
p
cre - - - - - - - - scen - - - - - - - - do.
f
sf
p
cre - - - - - - - - scen - - - - - - - - do.
f
Ped.
p
sf
Ped.
p
sf
f

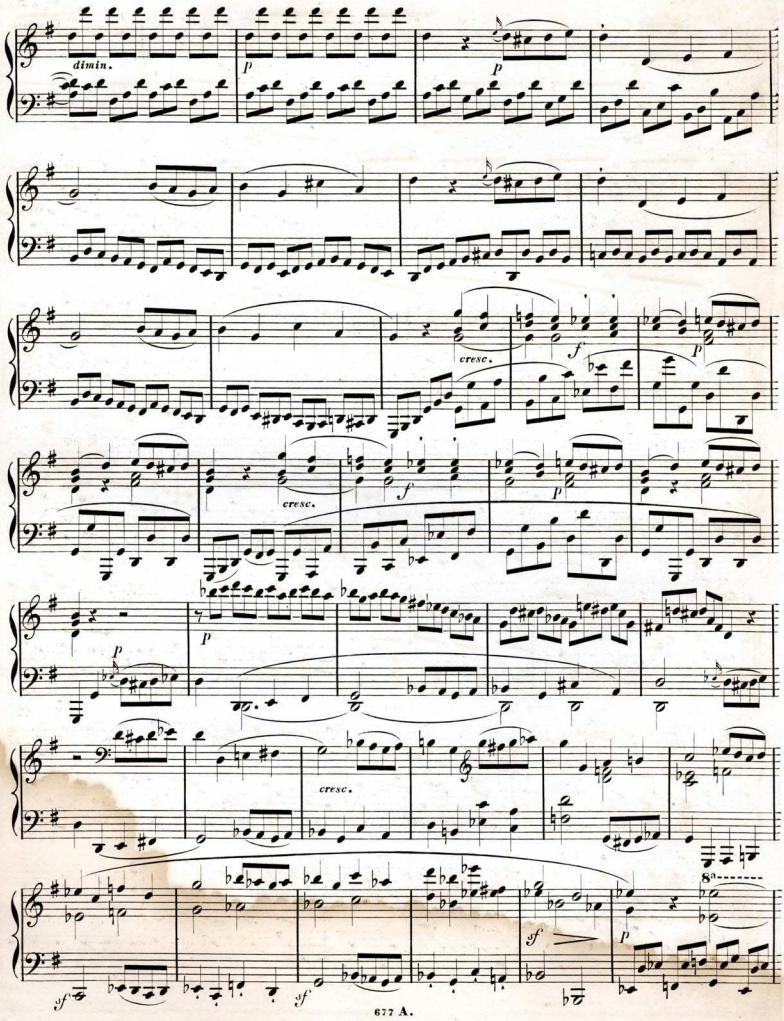
dimin.
p
p
cresc.
f
p
cresc.
f
p
p
cresc.
8va
sf
p
sf
sf

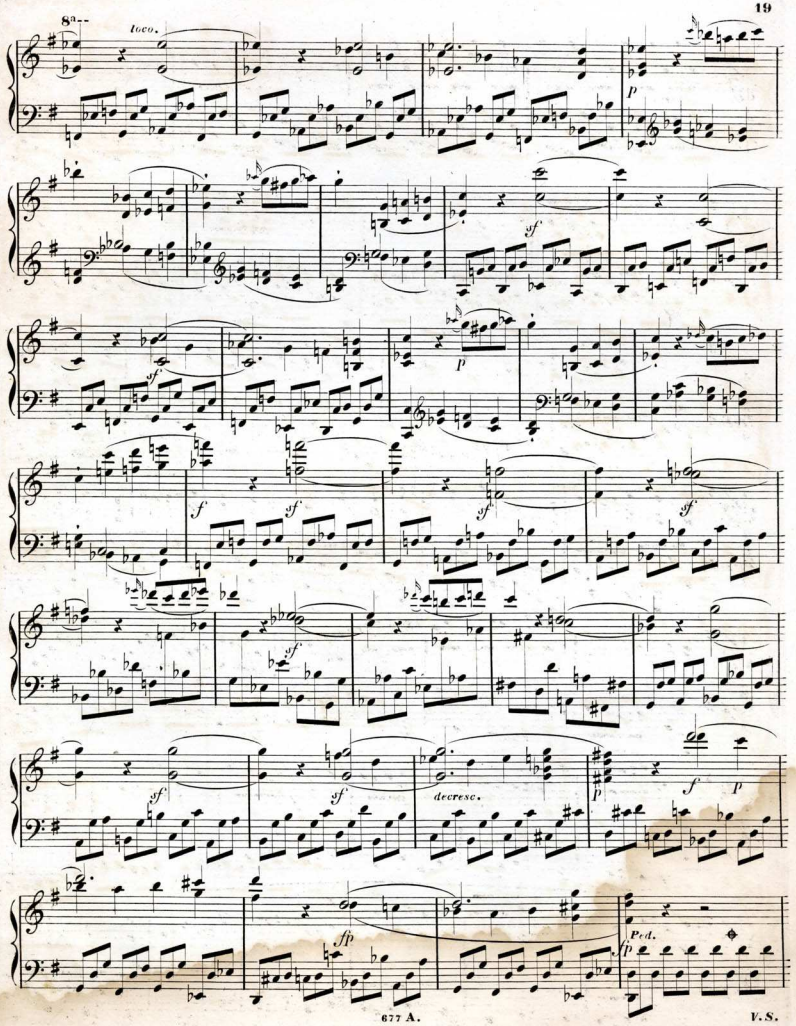
8va--
loco.
p
sf
sf
p
f
sf
sf
sf
sf
sf
sf
decresc.
p
f
p
fp
Ped.
p

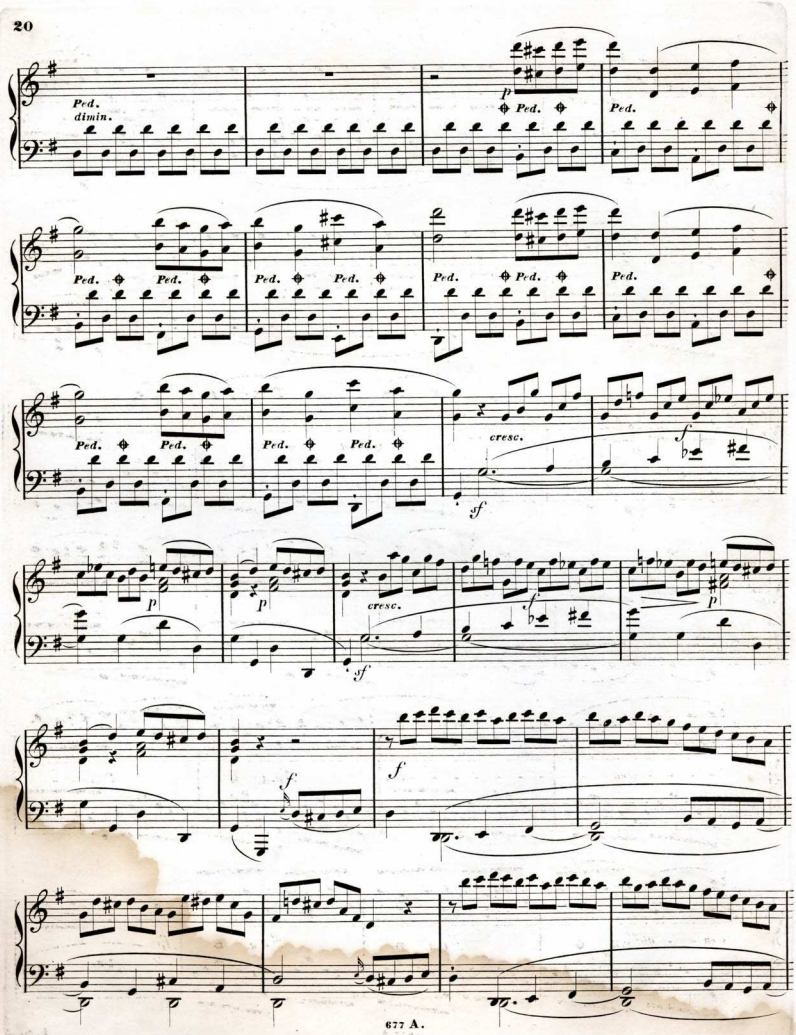
Ped.
dimin.
p
Ped.
Ped.
Ped.
Ped.
Ped.
Ped.
Ped.
Ped.
Ped.
Ped.
Ped.
Ped.
Ped.
Ped.
cresc.
sf
f
p
p
cresc.
sf
p
f
f

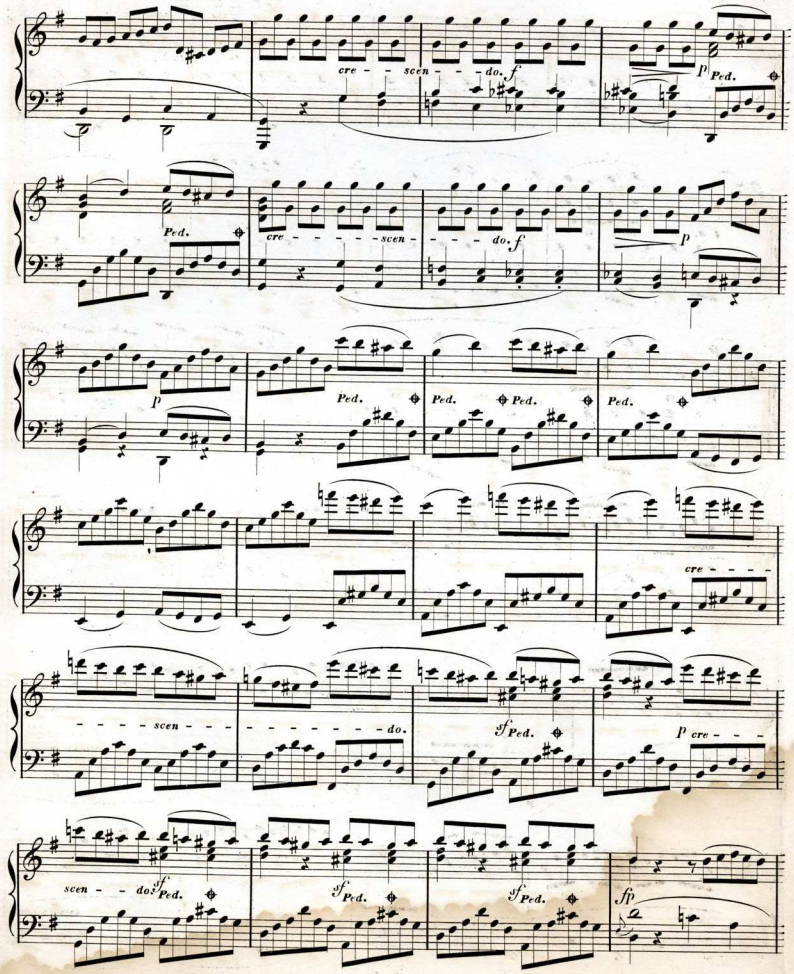
cre - - scen - - - do. f
p Ped.
Ped.
cre - - - - - scen - - - do. f
p
p
Ped.
Ped.
Ped.
Ped.
cre - - - -
- - - - scen - - -
- - - - - - - - do.
sf Ped.
p cre - - -
scen - - do.
sf Ped.
sf Ped.
sf Ped.
sfp

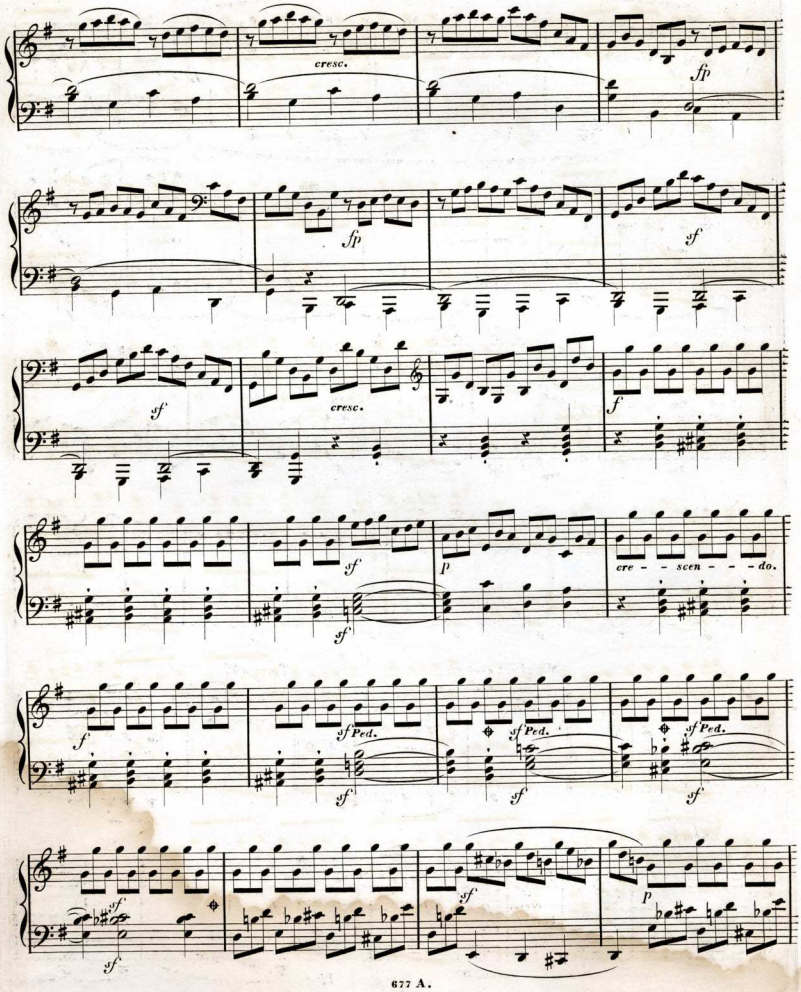
cresc.
fp
fp
sf
sf
cresc.
f
sf
sf
p
cre - - scen - - - do.
f
sf Ped.
sf
sf Ped.
sf
sf Ped.
sf
sf
sf
sf
p

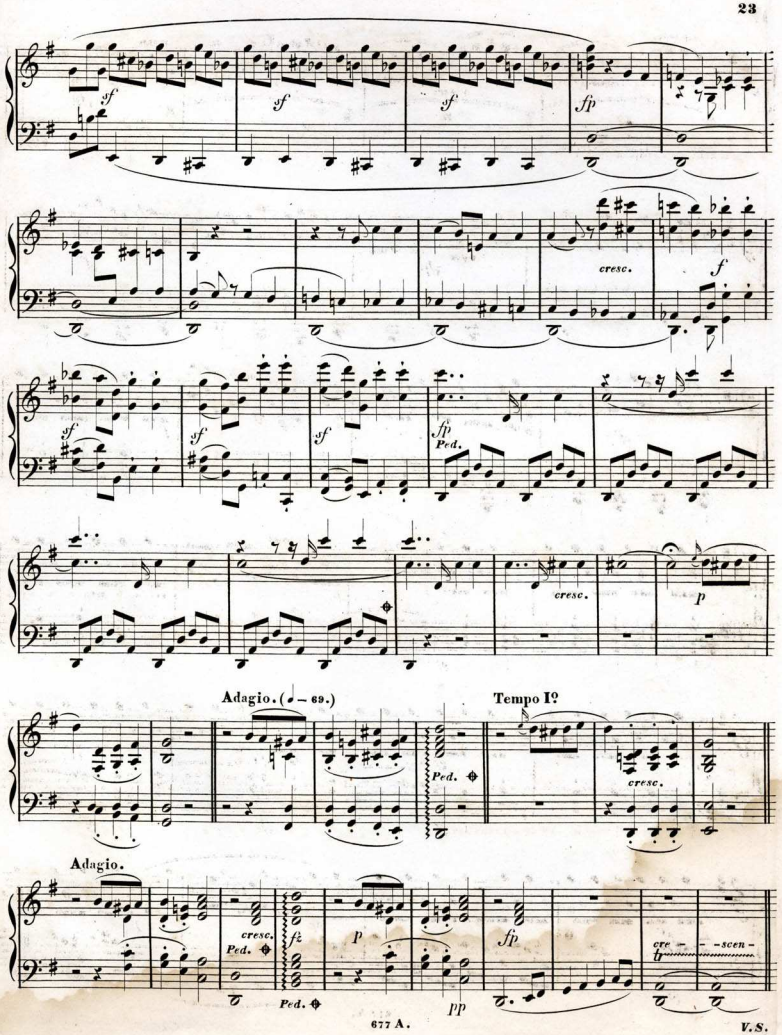
sf
sf
sf
fp
cresc.
f
sf
sf
sf
fp
Ped.
cresc.
p
Adagio. (♩ = 69.)
Tempo Iº
Ped.
cresc.
Adagio.
cresc.
Ped.
fz
p
fp
cre - - scen -
Ped.
pp

V.S.

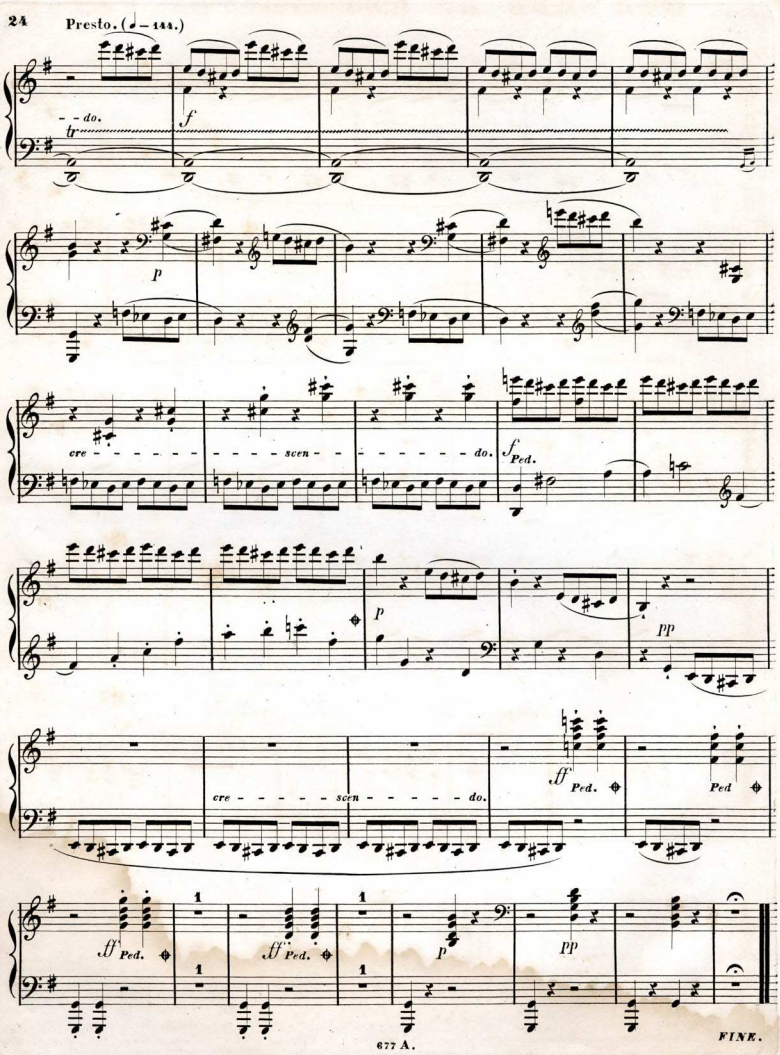
Presto. (♩= 144.)
- - do.
tr
f
p
cre - - - - - - - - scen - - - - - - - - do.
f
Ped.
p
pp
cre - - - - - - scen - - - - - - do.
ff
Ped.
Ped
ff
Ped.
ff
Ped.
p
pp
FINE.

OEUVRES DE ALEXANDRE FESCA

publiées par

G. M. Meyer jr à Brunswick.

Pour le Piano à 2 mains.

Oeuv. 2.	Introd. et Rondeau brill., in C.	—	ℳ 16 ₰
— 3.	Introd. et grand Rondeau, in D.	—	» 18 »
— 4.	Fantaisie et Variations sur des motifs de l'Opéra: Les Puritains, de Bellini.	—	» 14 »
— 5.	2 Nocturnes, in Em, Des.	—	» 14 »
— 6.	Variations de Concert sur un thème original.	—	» 18 »
— 7.	Souvenir à Henselt. 3 Morceaux de Salon.	—	» 20 »
— 9.	Fantaisie et Variations sur des motifs de l'Opéra: La Sonnambula, de Bellini, in Es.	—	» 16 »
— 10.	2 Nocturnes, in E, Des,	—	» 18 »
— 14.	Scène de Bal. Morceau de Salon, in E.	—	» 20 »
— 15.	La Mélancolie. Pièce caractéristique, in Gm.	—	» 12 »
— 16.	Morceau de concert, in A.	1	» — »
— 17.	Fantaisie et Variations sur: ‚Le Cor des Alpes.' Mélodie de H. Proch, in Es.	—	» 20 »
— 19.	La Sylphide. Pièce fantastique, in E.	—	» 18 »
— 24.	L'espérance. (Adagio) in Des.	—	» 12 »
— 27.	Romance et Etude héroïque, in G.	—	» 18 »
— 34.	Introd. et Rondeau espagnol, in A.	—	» 20 »
— 35.	Hommage aux Dames. Morceau de Salon, in G.	—	» 18 »
— 36.	Le Désir. Morceau de Salon, in As.	—	» 16 »
— 38.	Fantaisie sur la mélancolie, de Prume, in G.	1	» — »
— 40.	Grande Sonate brillante, in Dm.	1	» 12 »
— 43.	Fantaisie sur des motifs de l'Opéra: Don Juan, de Mozart, in Bm.	1	» — »
— 48.	Fantaisie sur des motifs de l'Opéra: I Lombardi alla prima Crociata, da G. Verdi, in A	1	» — »
— 49.	Rêverie. Morceau de Salon, in H.	—	» 18 »
— 50.	Fantaisie sur des motifs de l'Opéra: Der Freischütz, de Weber, in C.	1	» — »
10 airs favorites,	transcrites pour le Piano.	Cah. 1-5 à	— » 16 »
Cah. 1.	Rothes Röslein. / Das Zigeunermädchen.		
— 2.	An die Entfernte. / Liebesbotschaft.		
— 3.	Ständchen. / Begegnung.		
— 4.	Das Mädchen am Fenster. / Der Wand'rer.		
— 5.	Mein Herz ist im Hochland. / Gedenke mein!		

Pour le Piano à 4 mains.

Oeuv. 2.	Introd. et Rondeau brill., in C.	—	ℳ 20 ₰
— 3.	Introd. et grand Rondeau, in D.	1	» — »
— 7.	Souvenir à Henselt. 3 Morceaux de Salon.	1	» 4 »
— 9.	Fantaisie et Variations sur des motifs de l'Opéra: La Sonnambula, de Bellini, in Es.	1	» — »
— 10.	2 Nocturnes, in E, Des.	1	» — »
— 11.	Premier grand Trio, arr., in B.	2	» — »
— 12.	Second grand Trio, arr., in Em.	1	» 20 »
— 14.	Scène de Bal. Morceau de Salon, in E.	1	» 4 »
— 15.	La Mélancolie. Pièce caractéristique, in Gm.	—	» 16 »
— 17.	Fantaisie et Variations sur ‚Le Cor des Alpes.' Mélodie de H. Proch, in Es.	1	» 8 »
— 23.	Troisième grand Trio, arr., in G.	2	» — »
— 26.	Premier grand Septuor, arr., in Cm.	2	» — »
— 27.	Romance, in G.	—	» 12 »
— 28.	Second grand Septuor, arr., in Dm.	2	» 12 »
— 31.	Quatrième grand Trio, arr., in Cm.	2	» 8 »
— 34.	Rondeau espagnol, in A.	1	» 4 »
— 35.	Hommage aux Dames. Morceau de Salon, in G.	1	» 8 »
— 40.	Grande Sonate brillante, arr., in Dm.		» »

Duos, Trios, Quatuors et Septuors pour Piano etc.

Oeuv. 11.	1r grand Trio pour Piano, Viol. et Vcllc., in B.	1	ℳ 16 ₰
— 12.	2d » » » » » » » in Em.	1	» 20 »
— 23.	3ème » » » » » » » in G.	2	» 8 »
— 24.	L'espérance. Adagio pour Viol. avec Acc. de Piano, in Des.	—	» 16 »
— 26.	1r grand Septuor pour Piano, Violon, Hautbois, Viola, Cor, Vcllc. et Basse, in Cm.	3	» — »
— —	Grand Quatuor pour Piano, Violon, Viola et Vcllc., arr. d'après le 1r Septuor, Oeuv. 26, in Cm.	2	» 12 »
— 27.	Romance pour le Violon av. Acc. de Piano, in G.	—	» 16 »
— 28.	2d grand Septuor pour Piano, Violon, Hautbois, Viola, Cor, Vcllc. et Basse, in Dm.	3	» 16 »
— —	Grand Quatuor pour Piano, Violon, Viola et Vcllc. arr. d'après le 2d Septuor, Oeuv. 28, in Dm.	3	» — »
— 31.	4ème grand Trio pour Piano, Viol. et Vcllc, in Cm.	2	» 12 »
— 40.	Grande Sonate brillante pour Piano et Viol., in Dm.	2	» 12 »
— 46.	5ème grand Trio pour Piano, Viol. et Vcllc., in Hm.	2	» 12 »

Lieder mit Begleitung des Pianoforte.

Op. 13.	5 Lieder f. Sopr. od. Ten., enth.: Der Wandrer. An die Entfernte. Gedenke mein! Schifferlied. Ständchen.	—	ℳ 16 ₰
— —	Dieselben Lieder f. Barit. od. Alt.	—	» 16 »
— 21.	3 Lieder v. R. Burns, (mit deutsch. u. engl. Texte) f. Sopr. od. Ten. Nr. 1. »Mein Herz ist im Hochland«	—	» 8 »
	- 2. Rothes Röslein.	—	» 4 »
	- 3. Begegnung.	—	» 8 »
— —	Dieselben Lieder f. Alt od. Barit. (in einem Hefte).	—	» 16 »
— 29.	6 Lieder f. Mezzo-Sopr. od. Ten. 2 Hefte à 1s Heft enth.: Liebesbotschaft. Ständchen. Lied: »Die Sternlein durch den Himmel gehn«. 2s Heft enth.: An Dich, allein an Dich. Lied v. H. Heine (»Ich will meine Seele tauchen«) Schön Blümlein.	—	» 14 »
— —	Liebesbotschaft. F. Sopr. od. Ten. (allein abgedruckt)	—	» 10 »
— —	Dasselbe Lied, f. Alt od. Barit. » »	—	» 10 »
— 30.	3 Lieder f. Bariton od. Bass. Enth.: Des Jägers Klage. Abschied. Die letzte Fahrt.	—	» 16 »
— —	Des Jägers Klage. F. Barit. od. Alt (allein abgedr.)	—	» 10 »
— —	Dasselbe Lied f. Tenor od. Sopran. » »	—	» 10 »
— 32.	6 Lieder f. Sopr. od. Ten. 2 Hefte. à 1s Heft enth.: »Ich bin eine Glockenblume!« »O stille dies Verlangen!« »Was will die einsame Thräne?« 2s Heft enth.: Das Mädchen am Fenster. »Ich wollt' meine Thränen ergössen sich.« Die Verlassne.	—	» 16 »
— —	Dieselben 6 Lieder, für Alt oder Barit. 2 Hefte. à	—	» 16 »
— 37.	Das Zigeunermädchen. Für Sopran oder Tenor.	—	» 12 »
— —	Dasselbe Lied, für Alt oder Bariton.	—	» 12 »
— 39.	3 Lieder f. Sopr. od. Ten., enth.: Gegenüber. »Oh ich Dich liebe?« »Ich soll ein Lied zum Abschied«	—	» 16 »
— —	Dieselben Lieder für Alt od. Barit.	—	» 16 »
— 44.	Die schöne Kellnerin von Bacharach. 5 Lieder von W. Müller, in Mus. ges. f. Bass od. Barit.	—	» 16 »
— 45.	3 Lieder f. Sopr. od. Ten., enth.: Klage des Mädchens. In der Nacht. Liebeslied.	—	» 16 »
— 47.	5 Lieder für Sopr. oder Ten., enth.: Im Frühling. Im Thal. Schottisches Lied. (»Lass ab mein Lieb'«) »Wär' meine Seele doch ein Lied.« Liebchens Vertrauen.	—	» 16 »
— —	Dieselben 5 Lieder f. Alt oder Bariton.	—	» 16 »
— 51.	6 Lieder für Sopr. od. Ten. 2 Hefte. à 1s Heft enth.: Abends. Ein Ständlein wol vor Tag. Liebes-Gruss. 2s Heft enth.: Guckguck und Nachtigall. Wiegenlied. Erwartung.	—	» 16 »
— 52.	Bernstein-Fischerei. (La pêche de l'ambre.) Duett für 2 Sopran-Stimmen m. Pfte.-Begl.	—	» 16 »

LOUIS VAN BEETHOVEN

Oeuvres complettes pour le Piano à deux mains

publiées par

G. M. Meyer jr à *Brunswick.*

Oeuv. 1. 3 Trios in Es, G, C moll, arr. pr. L. Winkler. à 1 ℌ — ℳ
— 2. 3 Sonates in F moll, A, C. Nr. 1. 14 ℳ, Nr. 2 et 3 à 18 »
— 3. Gr. Trio in Es, arr. pr. L. Winkler. . . . . 1 ℌ — »
— 4. Gr. Quintetto in Es, arr. pr. L. Winkler. . . . 1 » — »
— 5. 2 Sonates in F, G moll. . . . . à — » 20 »
— 6. Sonate in D. . . . . — » 12 »
— 7. Gr. Sonate in Es. . . . . — » 20 »
— 8. Sérénade in D. . . . . — » 18 »
— 9. 3 Trios in G, D, C moll, arr. pr. L. Winkler. . à — » 20 »
— 10. 3 Sonates in C moll, F, D. Nr. 1. 16 ℳ, Nr. 2. 12 ℳ, Nr. 3. 18 »
— 11. Gr. Trio in B, arr. pr. L. Winkler. . . . . — ℌ 20 »
— 12. 3 Sonates in D, A, Es . . . . . à — » 20 »
— 13. Gr. Sonate pathétique in C moll . . . . . — » 16 »
— 14. 2 Sonates in Es, G. . . . . Nr. 1. 12 ℳ, Nr. 2 14 »
— 15. 1r Gr. Concert in C, arr. pr. L. Winkler. . . .
— 16. Gr. Quintetto in Es, arr. pr. L. Winkler. . . .
— 17. Sonate in F. . . . . — ℌ 16 »
— 18. 6 Quatuors in E, G, D, G moll, A, B, arr. . . à
— 19. 2d Gr. Concert in B, arr. pr. L. Winkler . . .
— 20. Gr. Septuor in Es, arr. pr. L. Winkler . . . . 1 » 8 »
— 21. 1ère Sinfonie in C, arr. pr. L. Winkler . . . .
— 22. Gr. Sonate in B. . . . . — » 20 »
— 23. dito in A moll. . . . . — » 20 »
— 24. dito in F . . . . . — » 20 »
— 25. Sérénade in D. . . . . .
— — 6 Variat. sur: ‚God save the King‘ in C. . . .
— 26. Gr. Sonate in As. . . . . — » 16 »
— 27. Sonata quasi una Fantasia, Nr. 1. in Es, Nr. 2. in Cis moll. . . . . à — » 16 »
— 28. Gr. Sonate in D. . . . . — » 26 »
— 29. Quintetto in C, arr. pr. L. Winkler. . . . . .
— — (ou 31) 3 Gr. Sonates in G, D moll, Es. . . . — » 20 »
— 30. 3 Sonates in A, C moll, G, ... à — » 20 »
— 31. (ou 29) 3 Gr. Sonates in G, D moll, Es, . . à — » 20 »
— 33. Bagatelles . . . . . .
— 34. 6 Variations in F. . . . . .
— 35. Andante in F. . . . . .
— 36. 2ème Sinfonie in D, arr. pr. L. Winkler. . . .
— 37. 3ème Gr. Concert in C moll, arr. pr. L. Winkler. .
— 38.
— 39.
— 40.
— 41.
— 42.
— 43. Ouverture zu: ‚Prometheus‘ in C. . . . . — » 4 »
— 44.
— 45.
— 46. ‚Adelaide,‘ transcr. pr. Behrens. . . . . — » 10 »
— 47. Gr. Sonate in A. . . . . 1 » 12 »
— 49. 2 Sonates faciles, in D, G. . . . . à — » 10 »
— 50.
— 52.

Oeuv. 53. Gr. Sonate in C. . . . . 1 ℌ — ℳ
— 54. Sonate in F. . . . . — » 12 »
— 55. 3ème Sinfonie (Sinfonia eroica) in Es, arr. p. W.
— 56.
— 57. Sonata appassionata in F moll. . . . . — » 20 »
— 58.
— 59.
— 60. 4ème Sinfonie in B, arr. pr. L. Winkler. . . .
— 61.
— 62. Ouverture zu: ‚Coriolan‘ in C moll. . . . . — » 4 »
— 67. 5ème Sinfonie in E moll, arr. pr. L. Winkler. .
— 68. 6ème dito (Pastorale) in F, arr. pr. L. Winkler.
— 69.
— 70.
— 73.
— 74.
— 75.
— 76.
— 77. Fantaisie in G moll. . . . . .
— 78. Sonate in Fis. . . . . — » 10 »
— 79. Sonatine in G. . . . . — » 12 »
— 80.
— 81. Les Adieux, l'Absence et le Retour (in Es). . . — » 14 »
— 82.
— 83.
— 84. Ouverture zu: ‚Egmont‘ in F moll. . . . . — » 4 »
— 85.
— 86.
— 89. Polonoise brill. . . . . .
— 90. Sonate in E moll. . . . . — » 14 »