M. Vermeulen

RÉPERTOIRE DU CONSERVATOIRE ROYAL DE BRUXELLES

SONATES

POUR PIANO

PAR

L. VAN BEETHOVEN

NOUVELLE ÉDITION

REVUE, DOIGTÉE ET ANNOTÉE

PAR

ADOLPHE F. WOUTERS

PROFESSEUR AU CONSERVATOIRE ROYAL DE BRUXELLES

OP. 22

SONATE EN SI♭ MAJEUR

PROPRIÉTÉ DES ÉDITEURS POUR TOUS LES PAYS

BREITKOPF & HÄRTEL

LEIPZIG — BRUXELLES LONDRES — NEW YORK

ENREGISTRÉ AUX ARCHIVES DE L'UNION

lundi 2½. vendredi 9 ½.

Répertoire du Conservatoire Royal de Bruxelles

L. VAN BEETHOVEN

SONATES POUR PIANO

Nouvelle Édition
Revue, doigtée et annotée
par

ADOLPHE F. WOUTERS

Professeur au Conservatoire Royal de Bruxelles

No.		No.		No.	
1.	Mi♭ majeur. Op. 7.	8.	Mi♭ majeur. Op. 27 No. 1, (quasi fantasia).	13.	Mi♭ majeur. Op. 31 No. 3.
2.	Ut mineur. Op. 10 No. 1.	9.	Ut♯ mineur. Op. 27 No. 2, (quasi fantasia).	14.	Ut majeur. Op. 53.
3.	Fa majeur. Op. 10 No. 2.	10.	Ré majeur. Op. 28.	15.	Fa majeur. Op. 54.
4.	Ré majeur. Op. 10 No. 3.	11.	Sol majeur. Op. 31 No. 1.	16.	Fa♯ majeur. Op. 78.
5.	Mi majeur. Op. 14 No. 1.	12.	Ré mineur. Op. 31 No. 2.	17.	Sol majeur. Op. 79.
6.	Sol majeur. Op. 14 No. 2.			18.	Mi mineur. Op. 90.
7.	Si♭ majeur. Op. 22.			19.	La majeur. Op. 101.

No.	
20.	Si♭ majeur. Op. 106.
21.	Mi majeur. Op. 109.
22.	La♭ majeur. Op. 110.
23.	Ut mineur. Op. 111.

Propriété des Éditeurs pour tous les pays

BREITKOPF & HÄRTEL
LEIPZIG·BRUXELLES·LONDRES·NEW YORK·

Enregistré aux Archives de l'Union.

Sonate

par

L. van Beethoven[1)]

Op. 22.

Composée en 1799;
publiée en 1802.

Nouvelle Edition; revue, doigtée et annotée
par Adolphe F. Wouters.
Professeur au Conservatoire Royal de Bruxelles.

Allegro con brio. ♩=138.

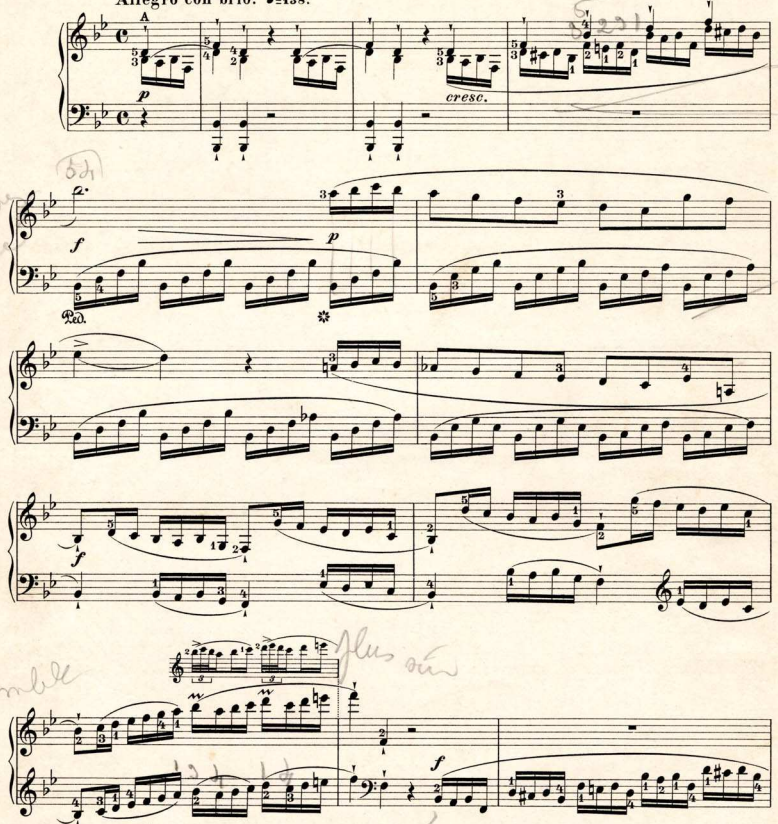

1) Louis van Beethoven, né à Bonn le 17 décembre 1770; mort à Vienne le 26 mars 1827.

A Les points allongés (•••) indiquent des accents et s'exécutent comme s'il y avait >>> ou ∧∧∧.

Gravure et Impression de Breitkopf & Härtel à Leipzig.

Klav. Bibl.
24065

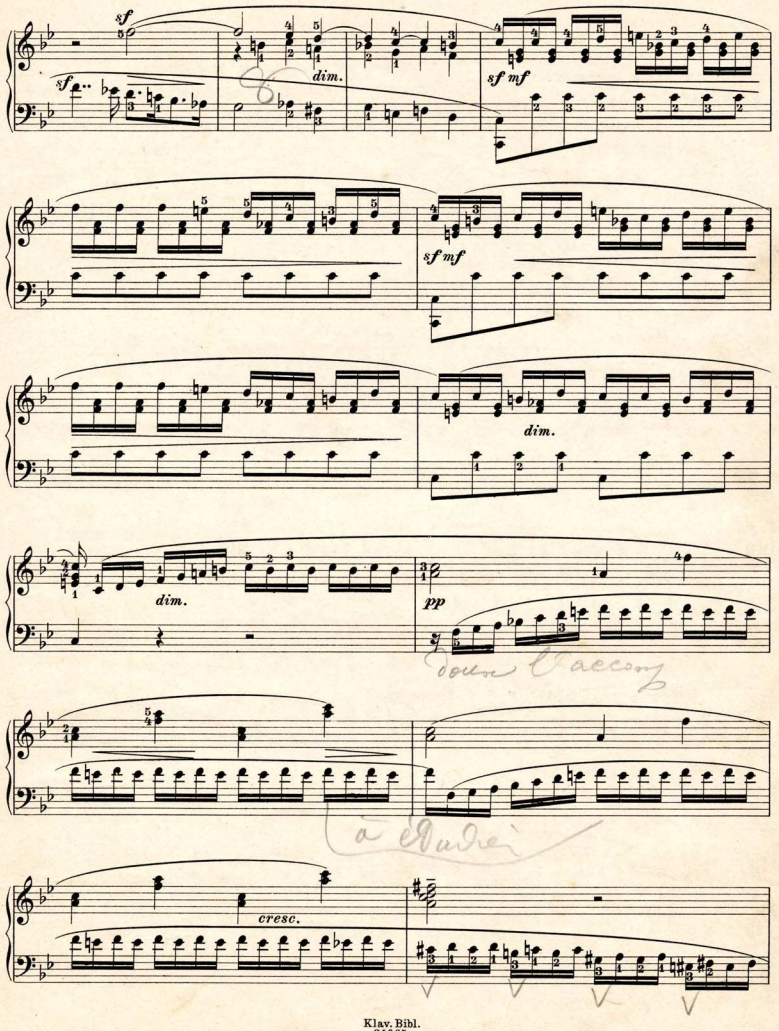

Klav. Bibl.
24065

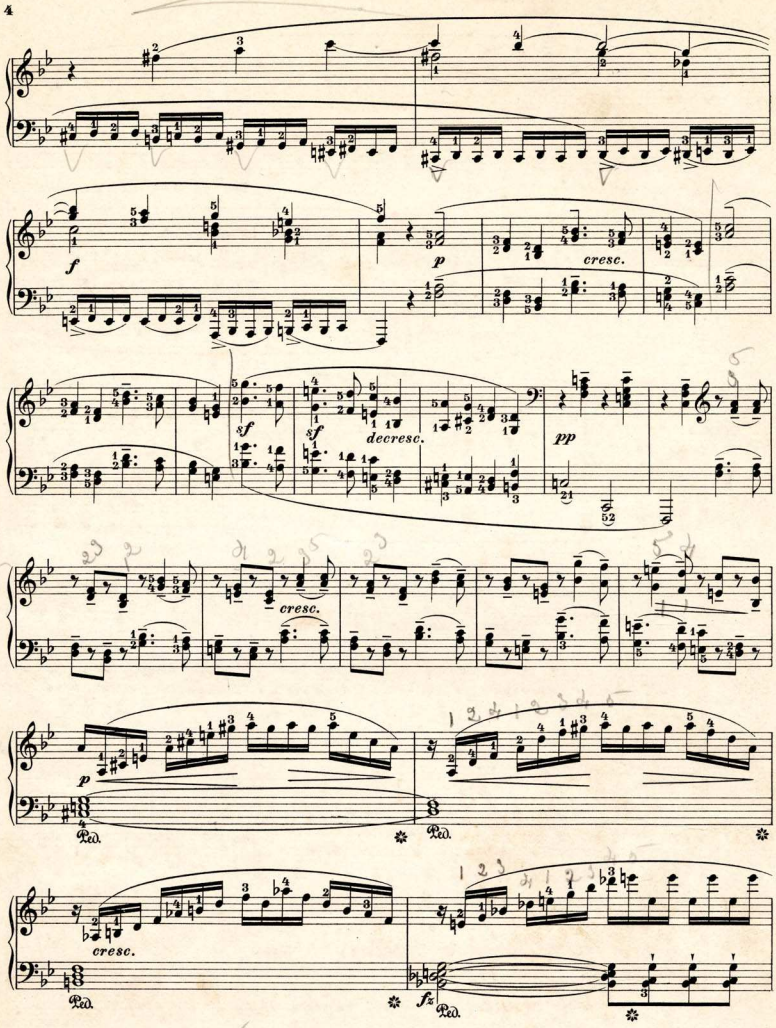
f
p
cresc.
sf
sf
decresc.
pp
cresc.
p
Ped.
Ped.
cresc.
Ped.
fz
Ped.

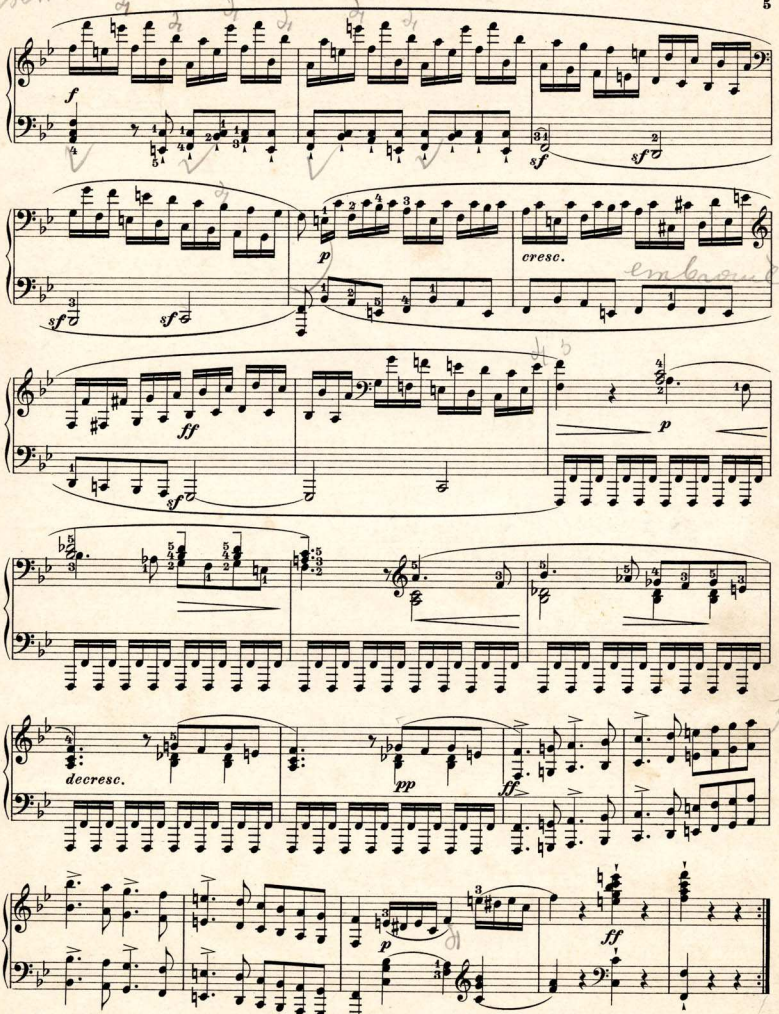
f
sf
sf
sf
sf
p
cresc.
ff
sf
p
decresc.
pp
ff
p
ff

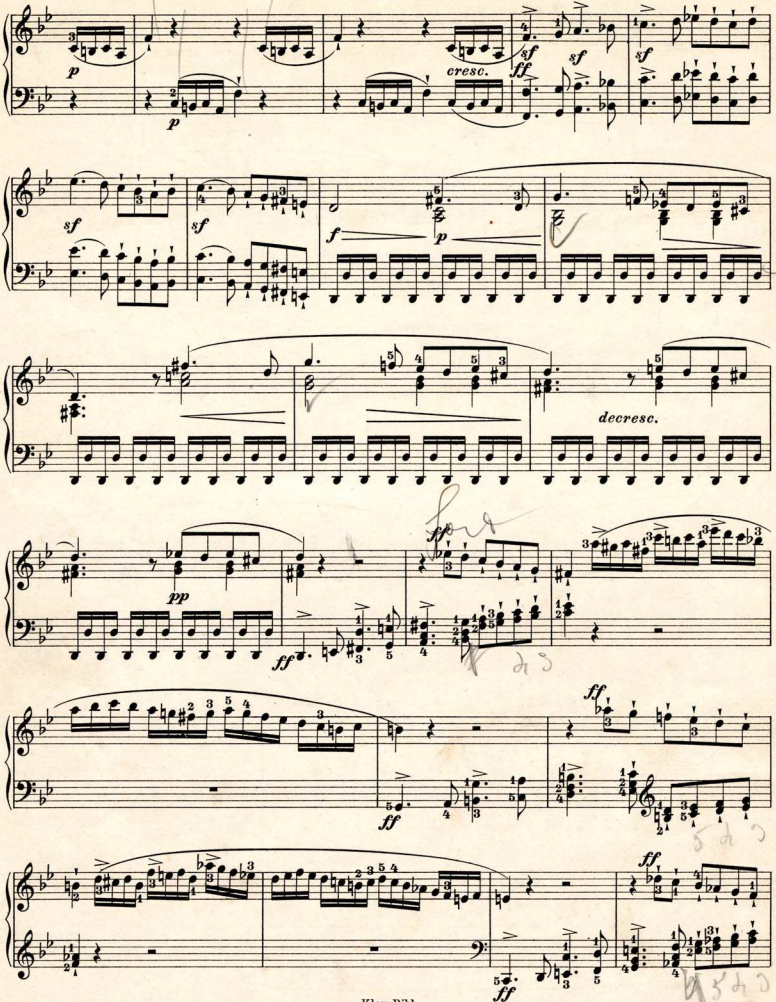
p
p
cresc.
ff
sf
sf
sf
sf
f
p
decresc.
pp
ff
ff
ff
ff
ff

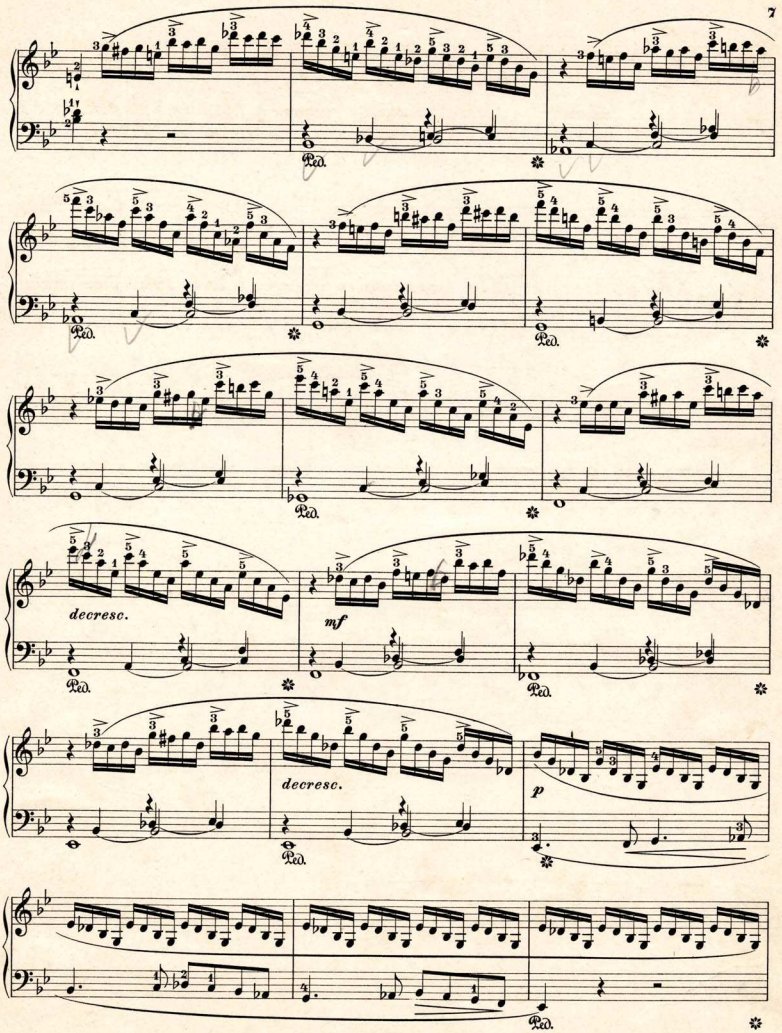

Klav. Bibl.
24065

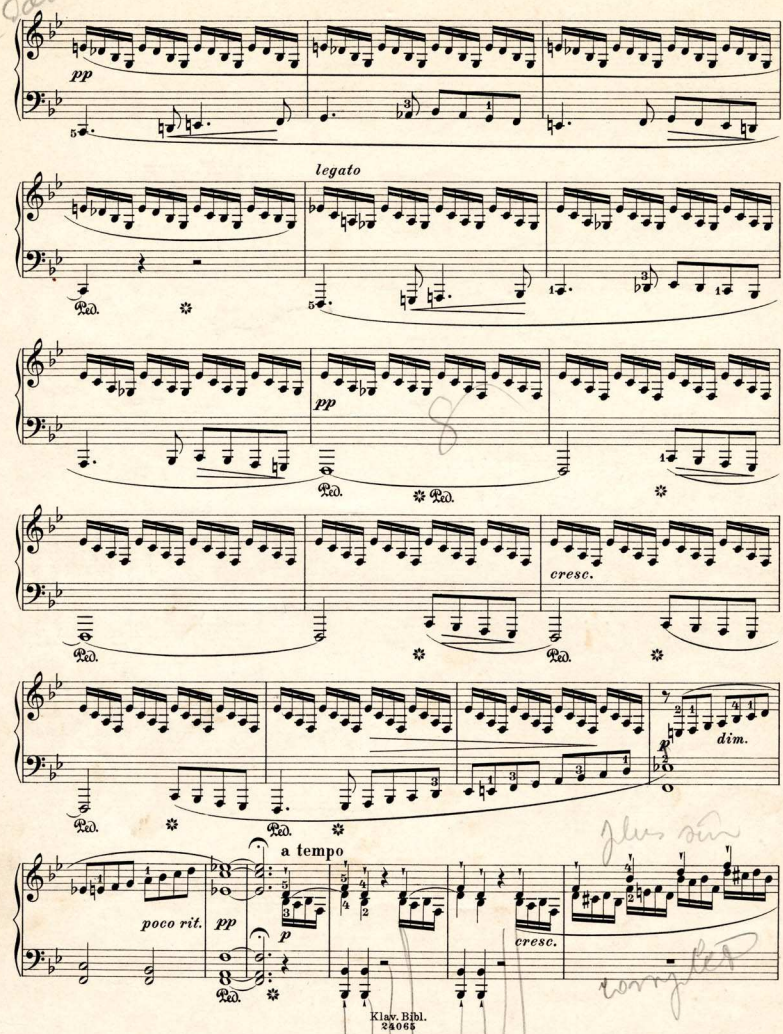

Klav. Bibl.
24065

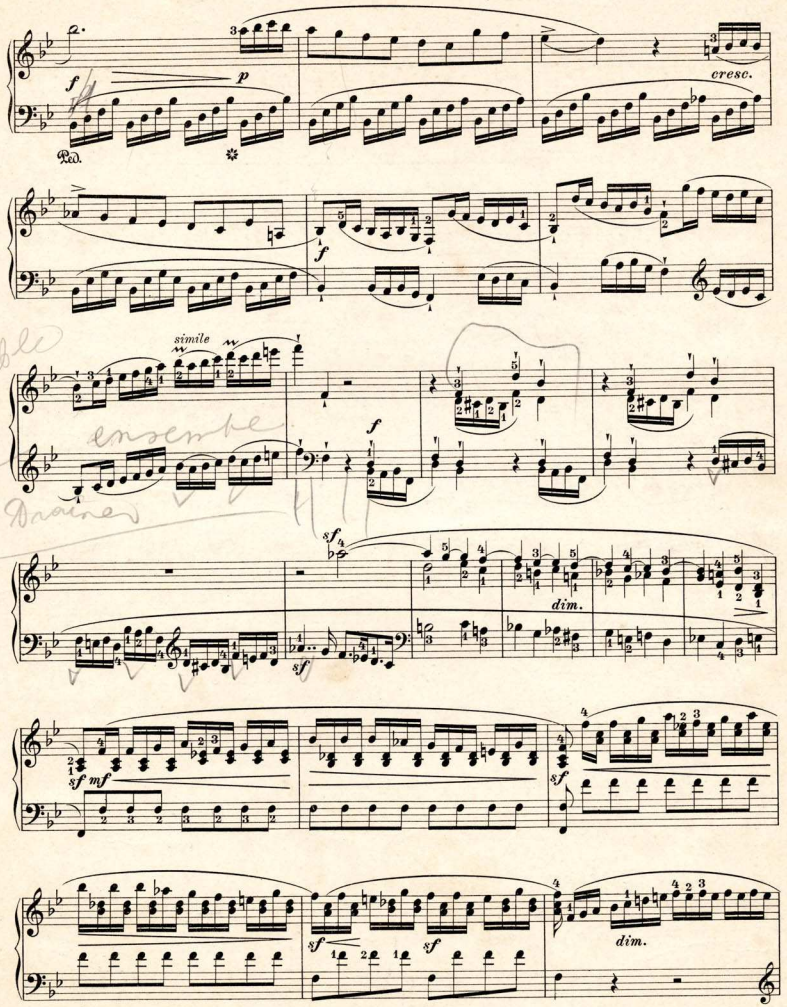
f
p
cresc.
Ped.
f
simile
f
sf
dim.
sf
sf mf
sf
sf
sf
dim.

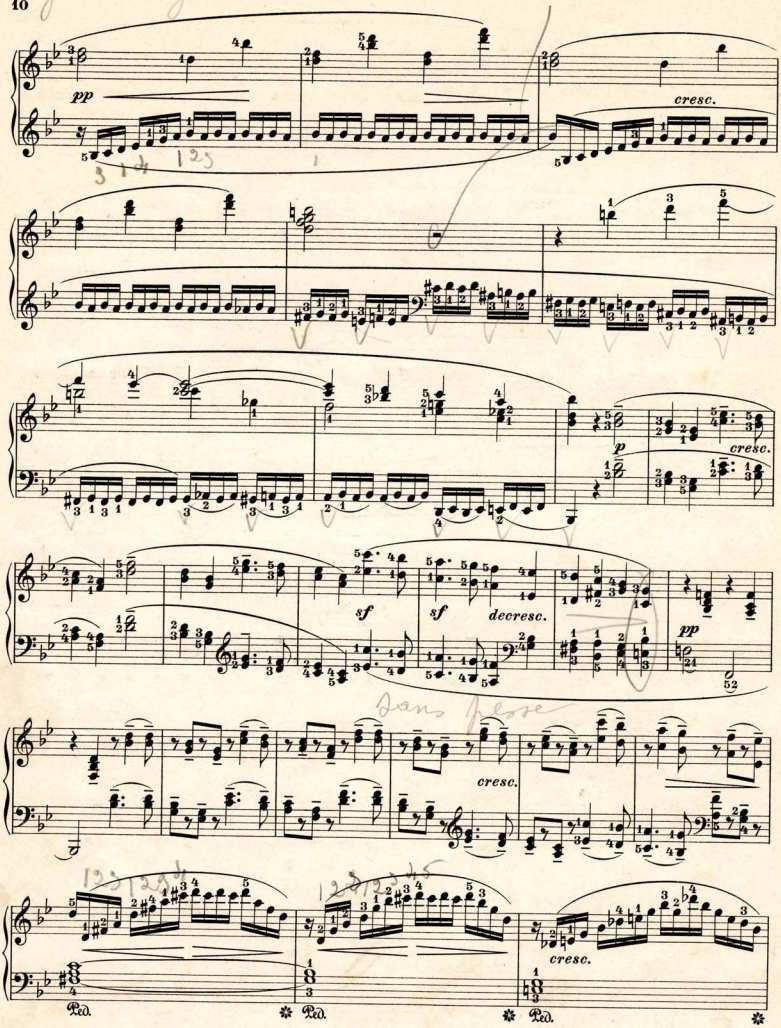
pp
cresc.
p
cresc.
sf
sf
decresc.
pp
cresc.
cresc.
Ped.
Ped.
Ped.

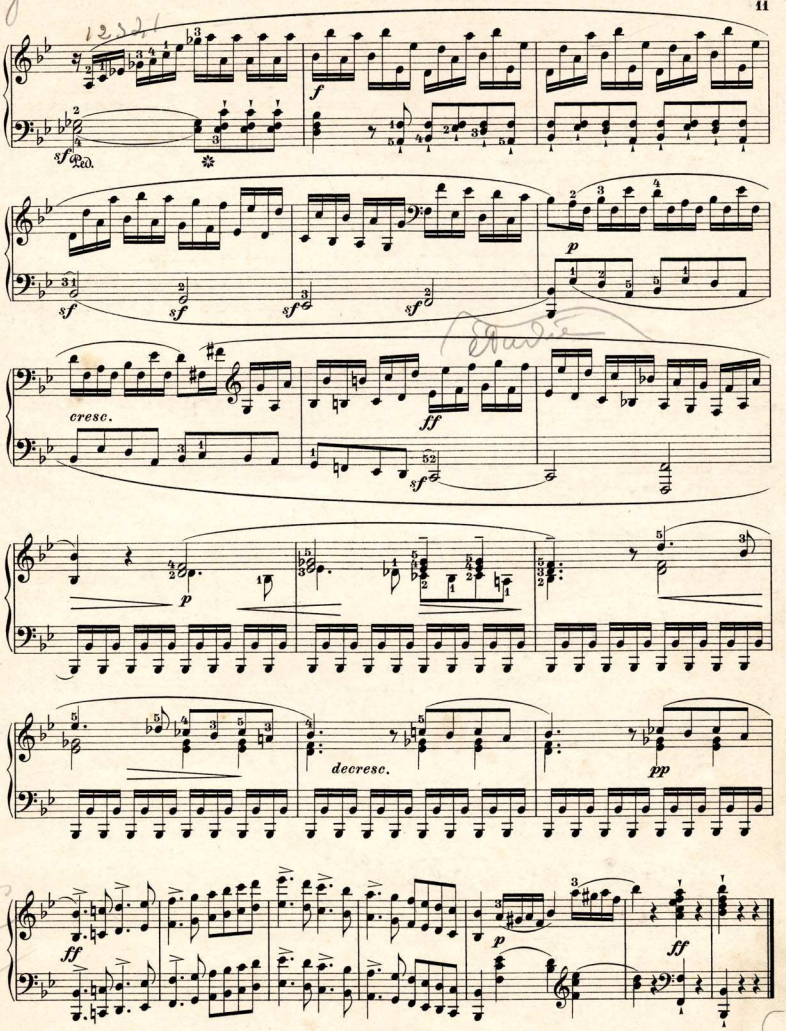
sf
Ped.
f
sf
sf
sf
sf
p
cresc.
ff
sf
p
decresc.
pp
ff
p
ff

Adagio con molt' e espressione. ♪ = 96.

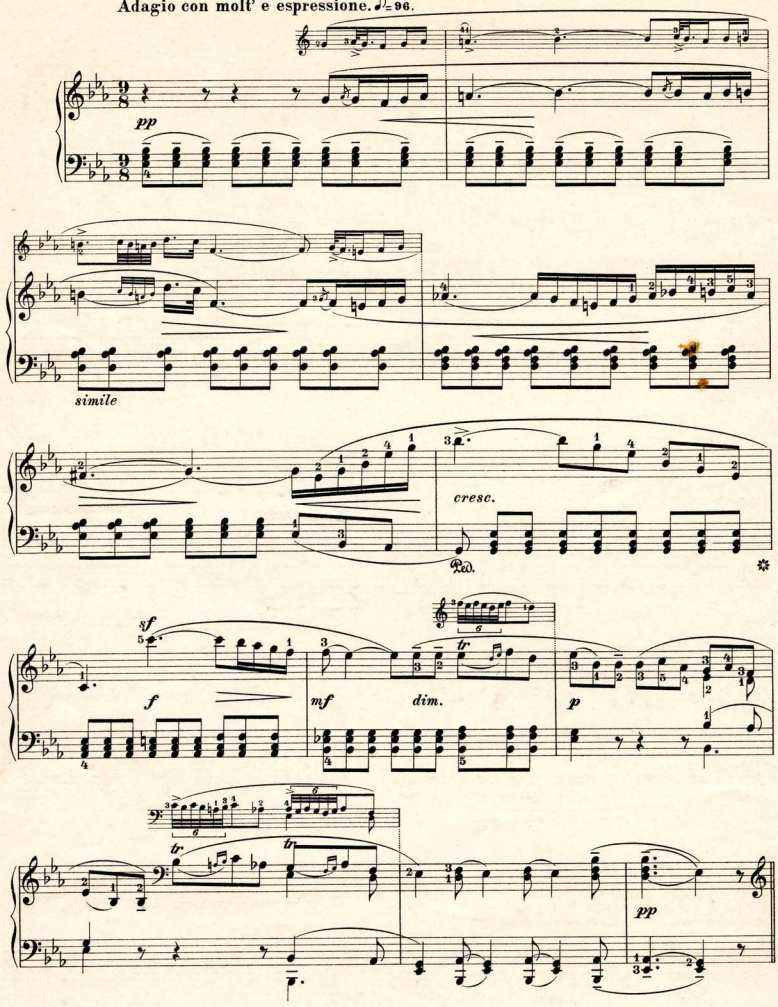

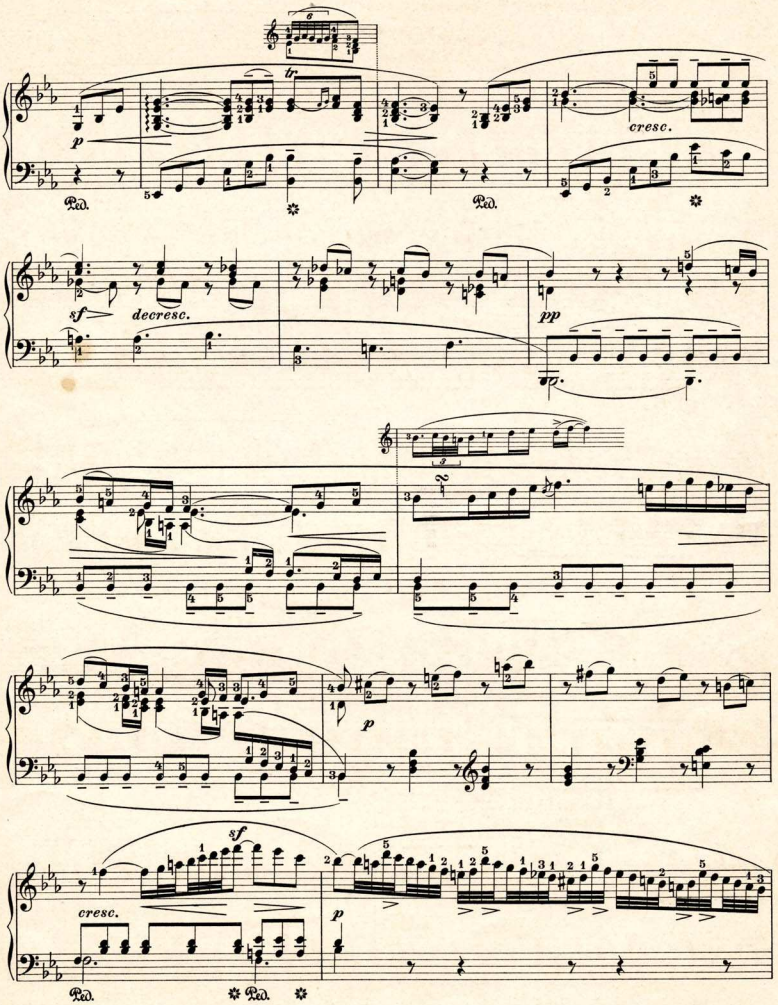
p
tr
Ped.
cresc.
sf
decresc.
pp
p
sf
cresc.
p
Ped.
Ped.

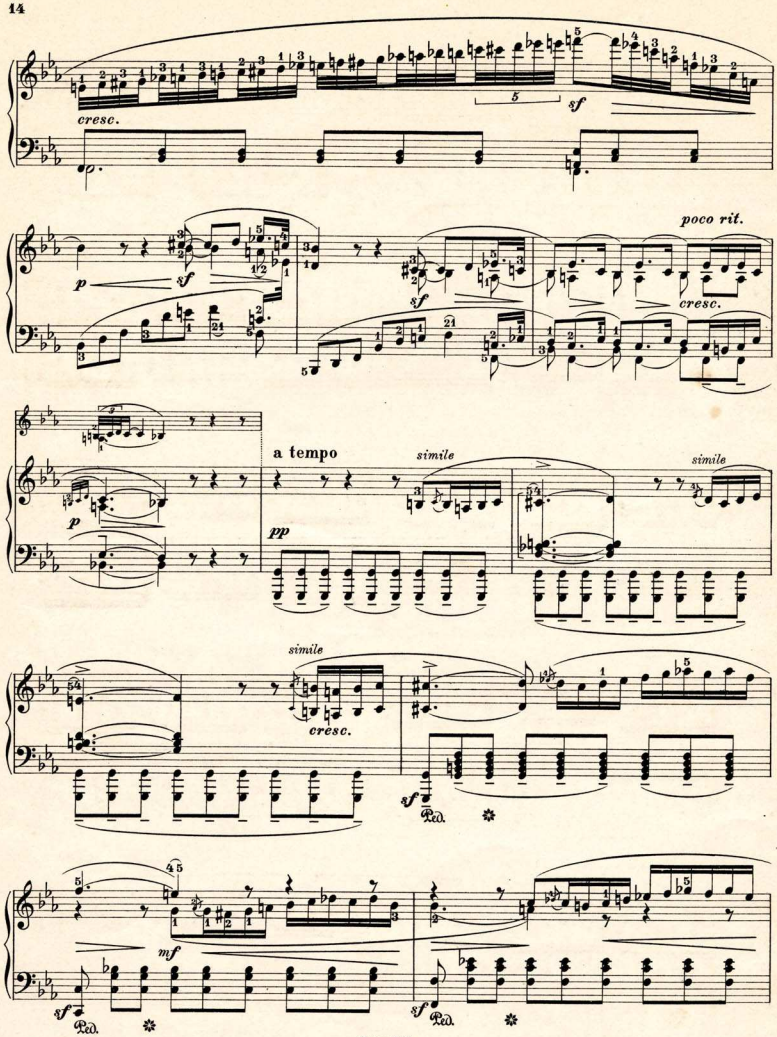
cresc.
sf
poco rit.
p
sf
cresc.
a tempo
simile
simile
pp
simile
cresc.
sf
Ped.
mf
sf
Ped.
sf
Ped.

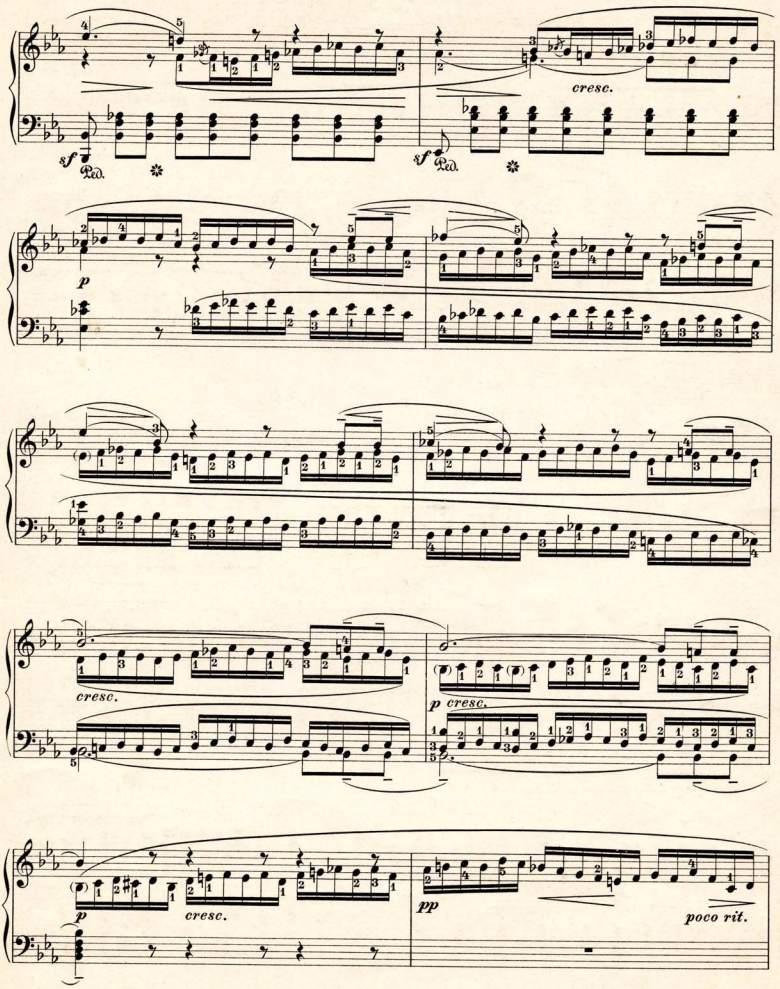
cresc.
p
cresc.
p cresc.
p
cresc.
pp
poco rit.

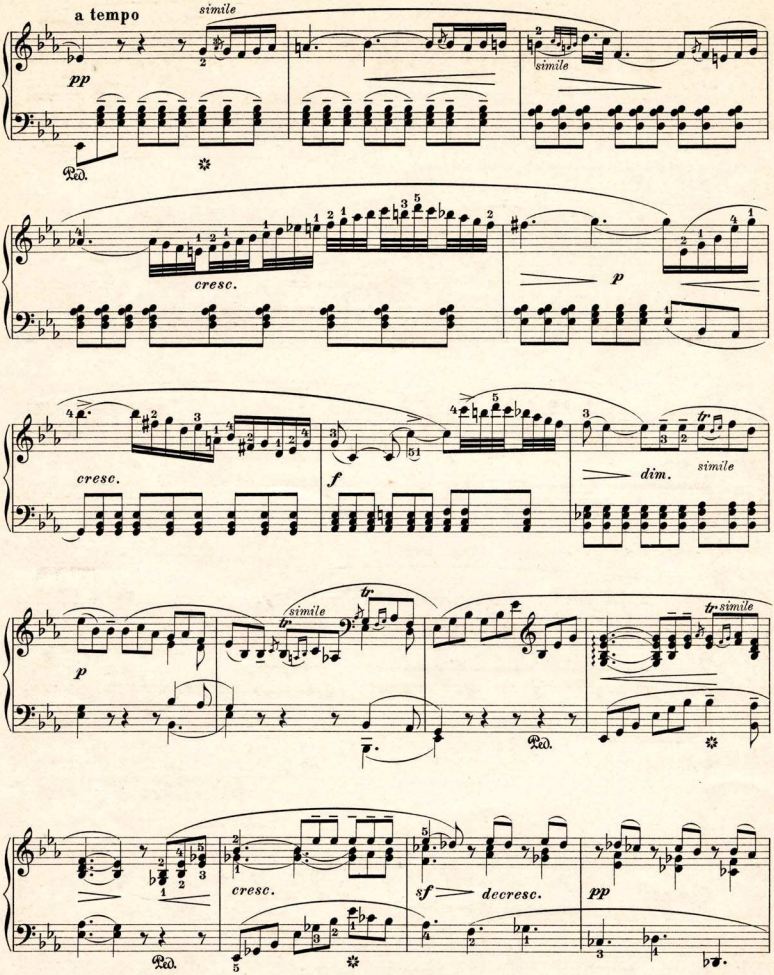

Klav. Bibl.
24065

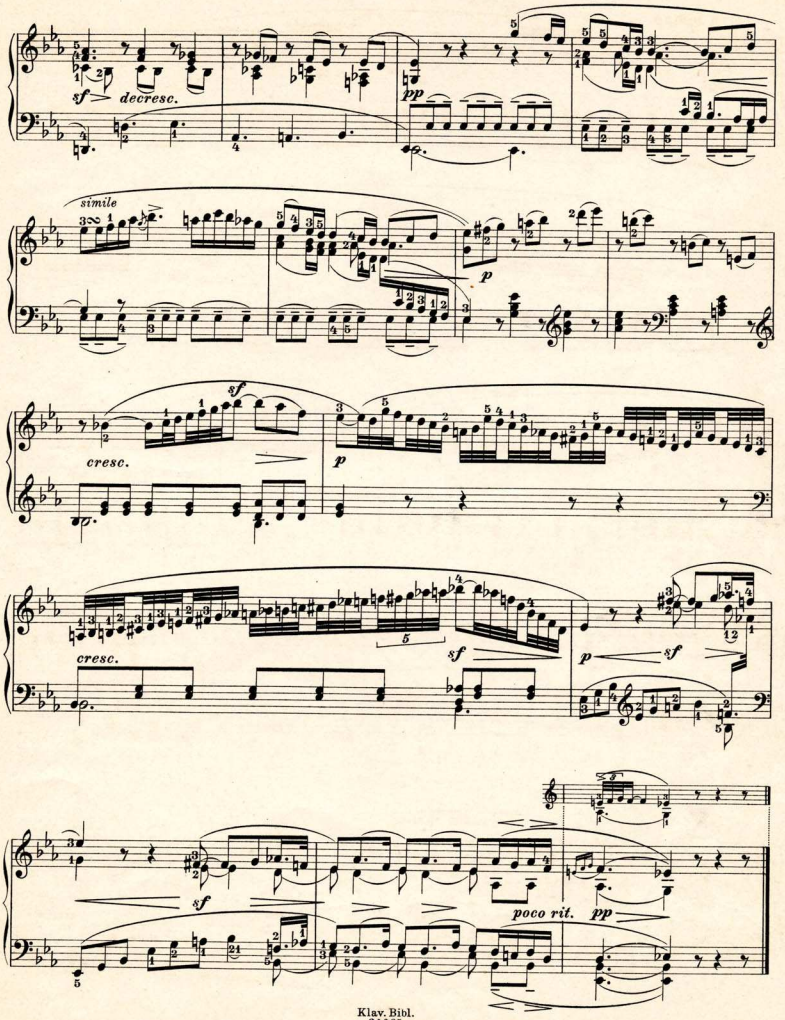

Klav. Bibl.
24065

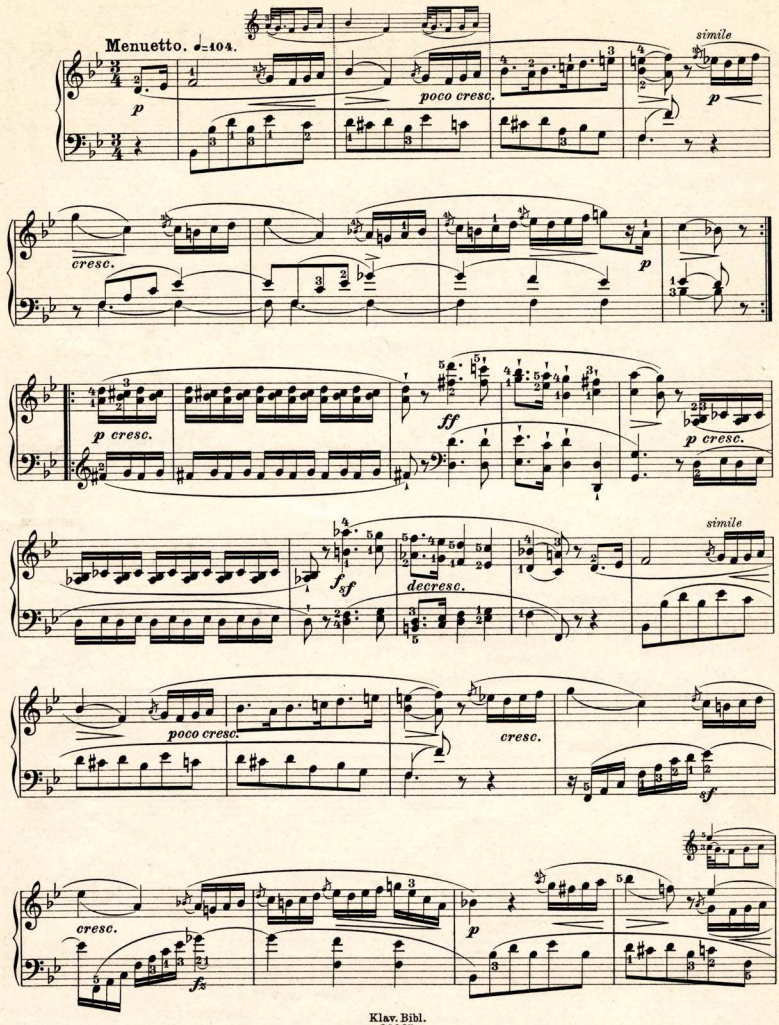
Menuetto. ♩=104.
simile
poco cresc.
cresc.
p cresc.
ff
p cresc.
simile
decresc.
poco cresc.
cresc.
cresc.
p
fz

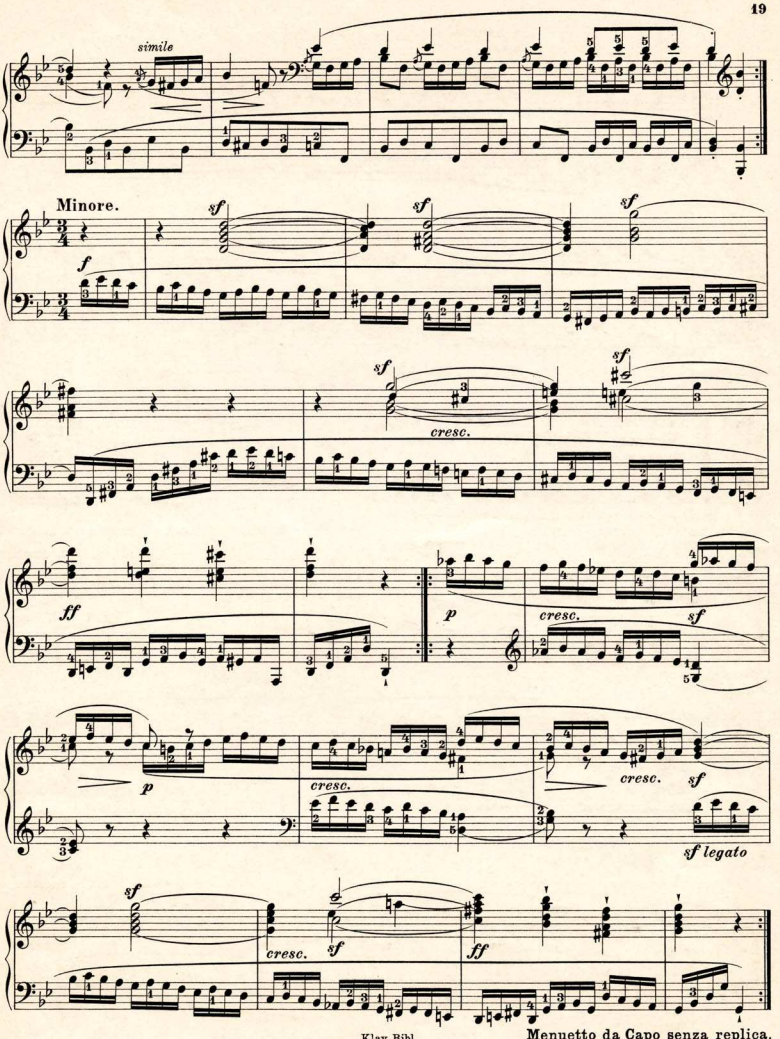

Klav. Bibl.
24065

Menuetto da Capo senza replica.

Rondo.
Allegretto. ♩=63.

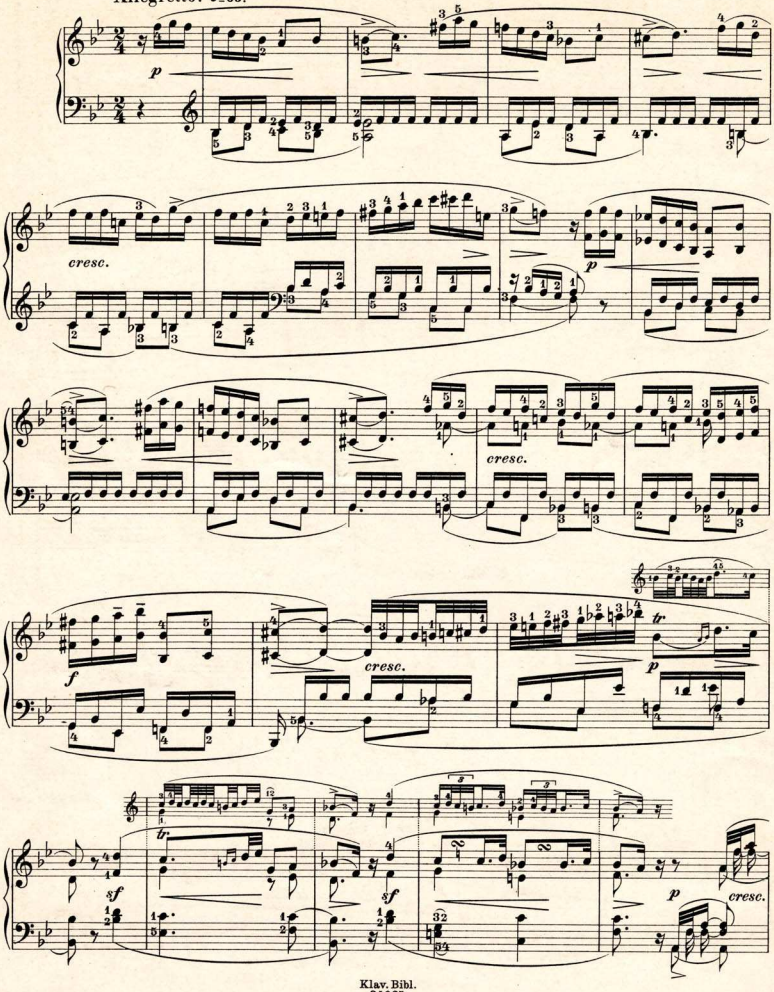

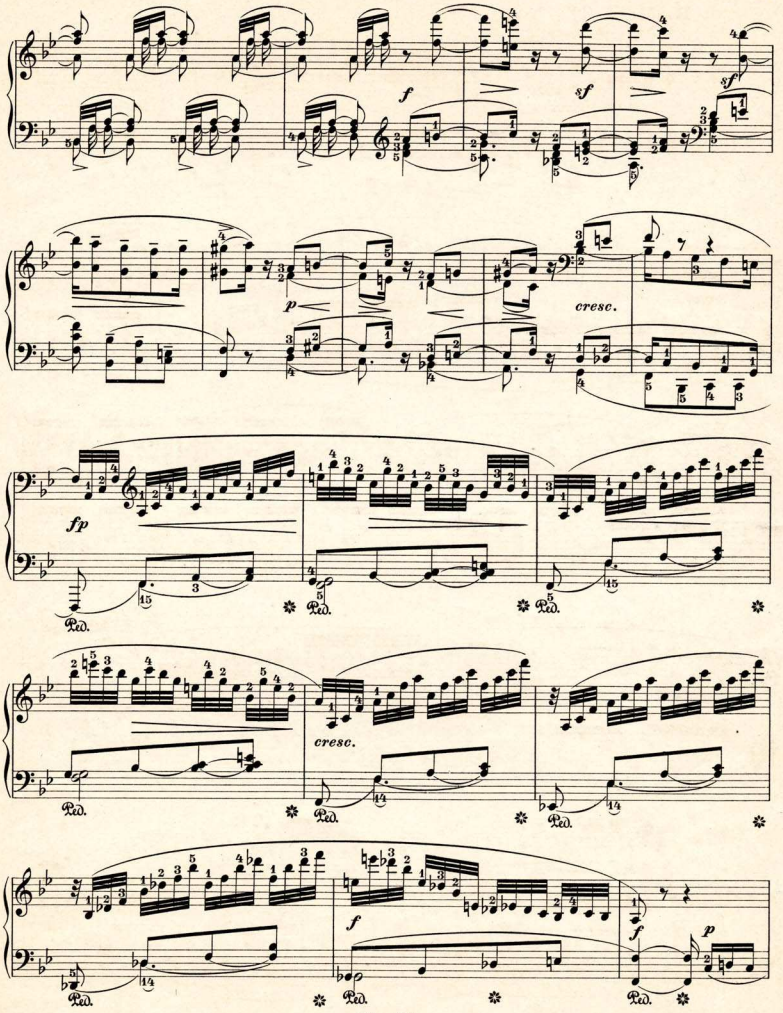

Klav. Bibl.
24065

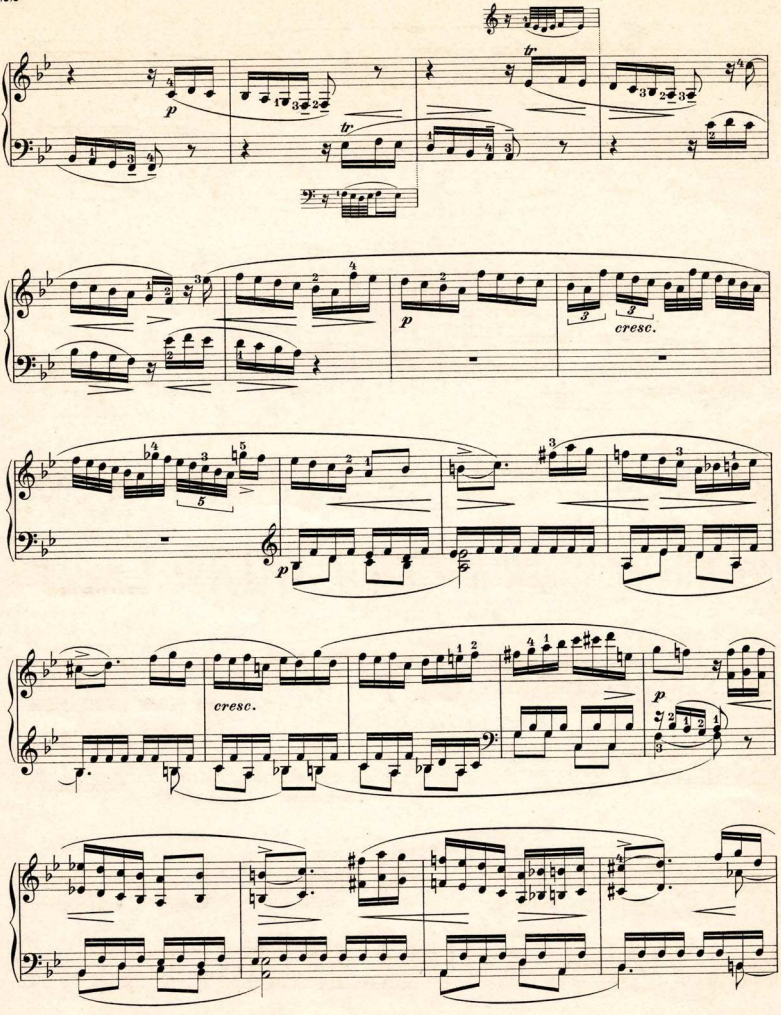
tr
p
tr
p
cresc.
p
cresc.
p

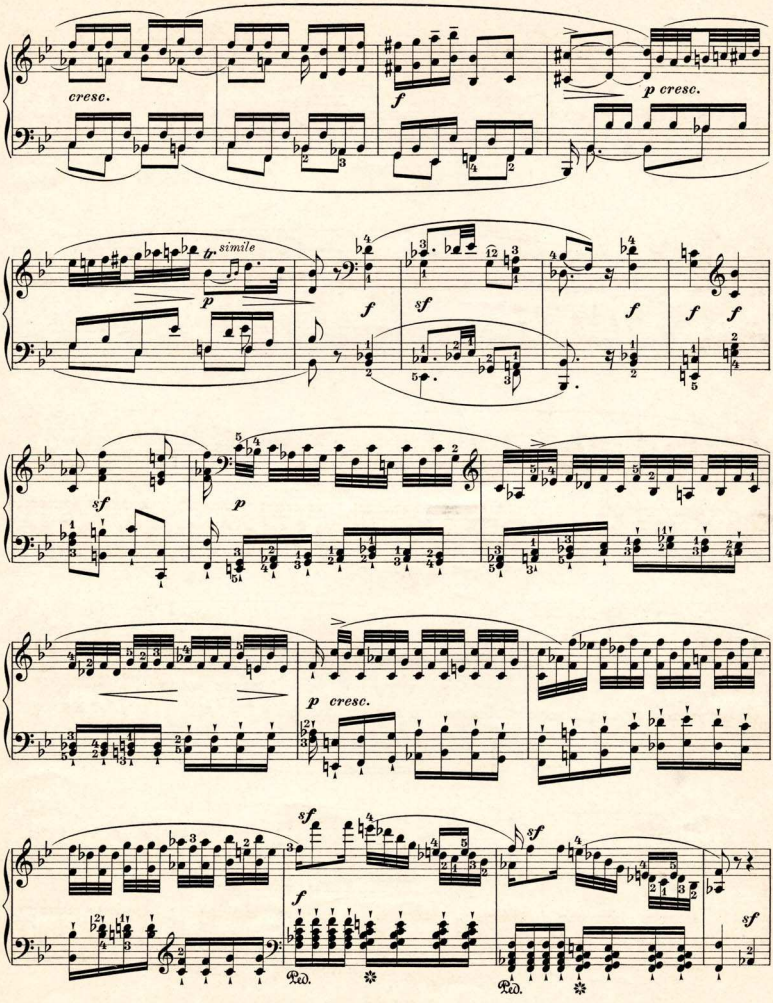
cresc.
f
p cresc.
tr simile
p
f
sf
f
f f
sf
p
p cresc.
sf
f
sf
sf
Ped.
Ped.

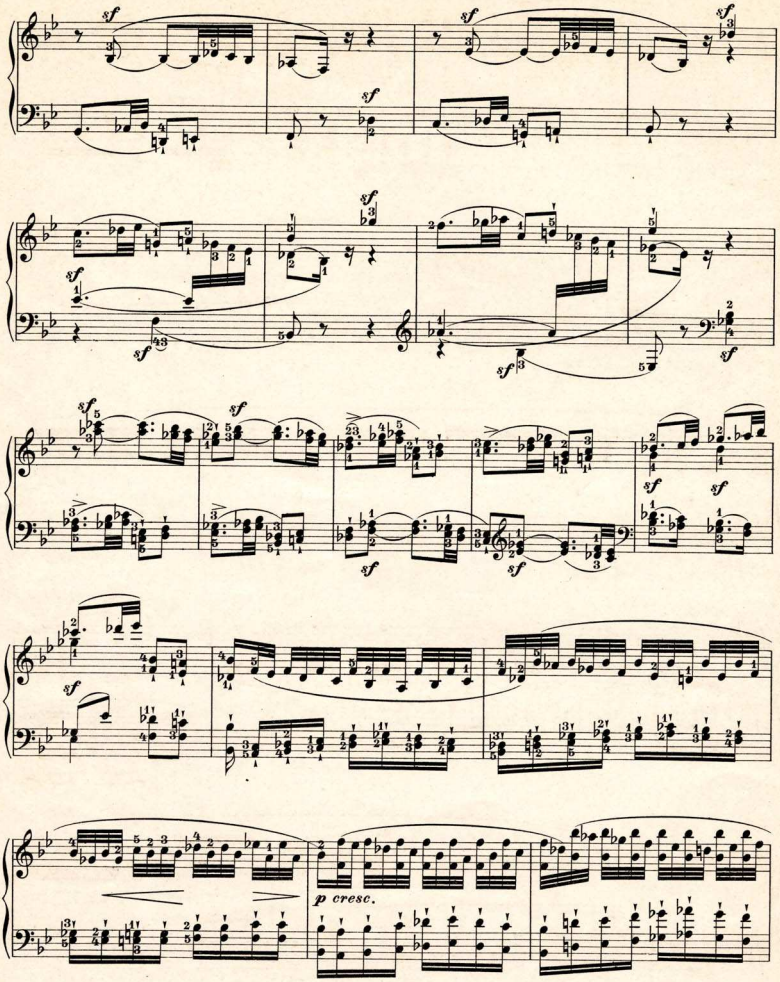
sf
p cresc.

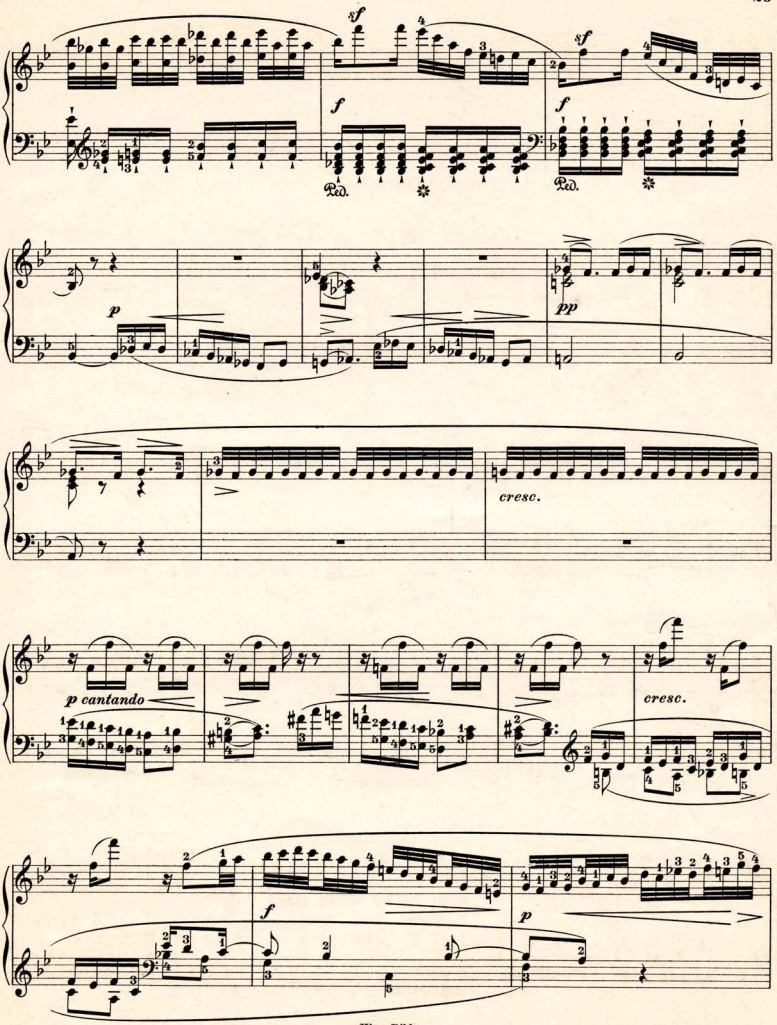

Klav. Bibl.
24065

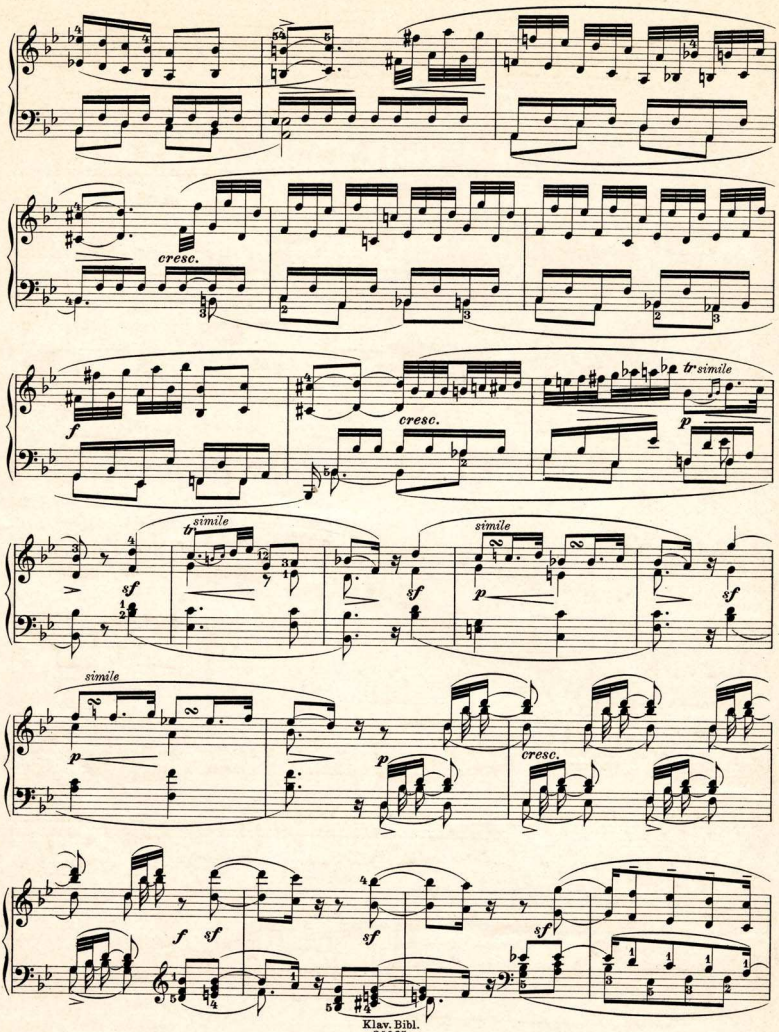

Klav. Bibl.
24065

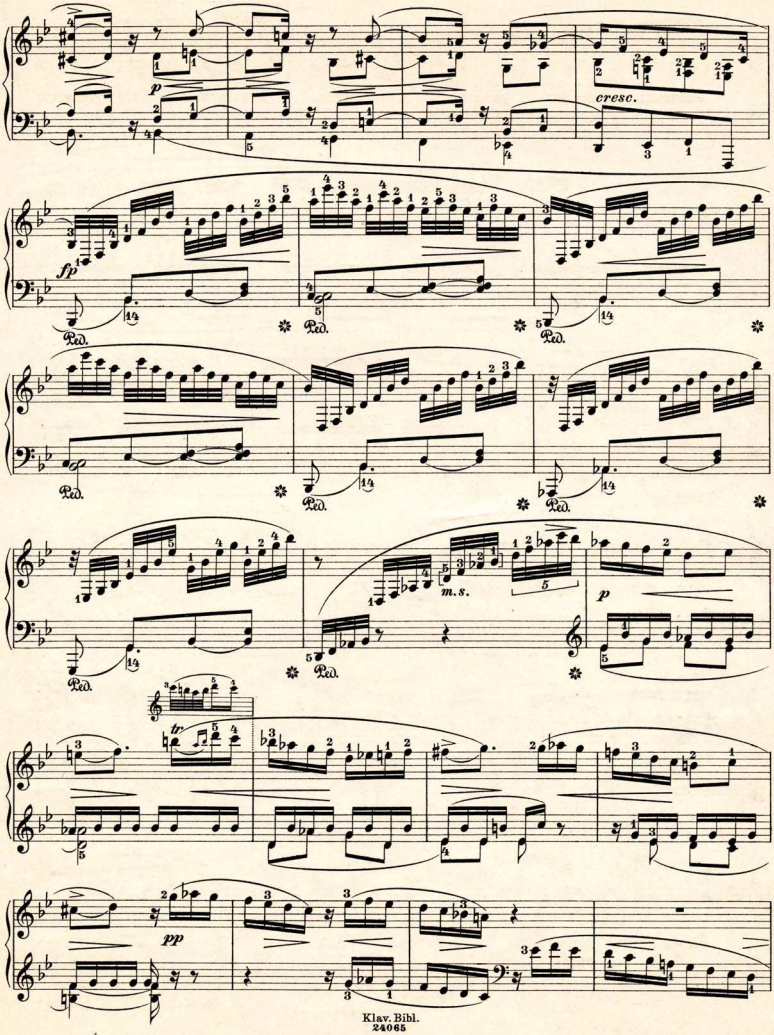
p
cresc.
fp
Ped.
m. s.
tr
pp

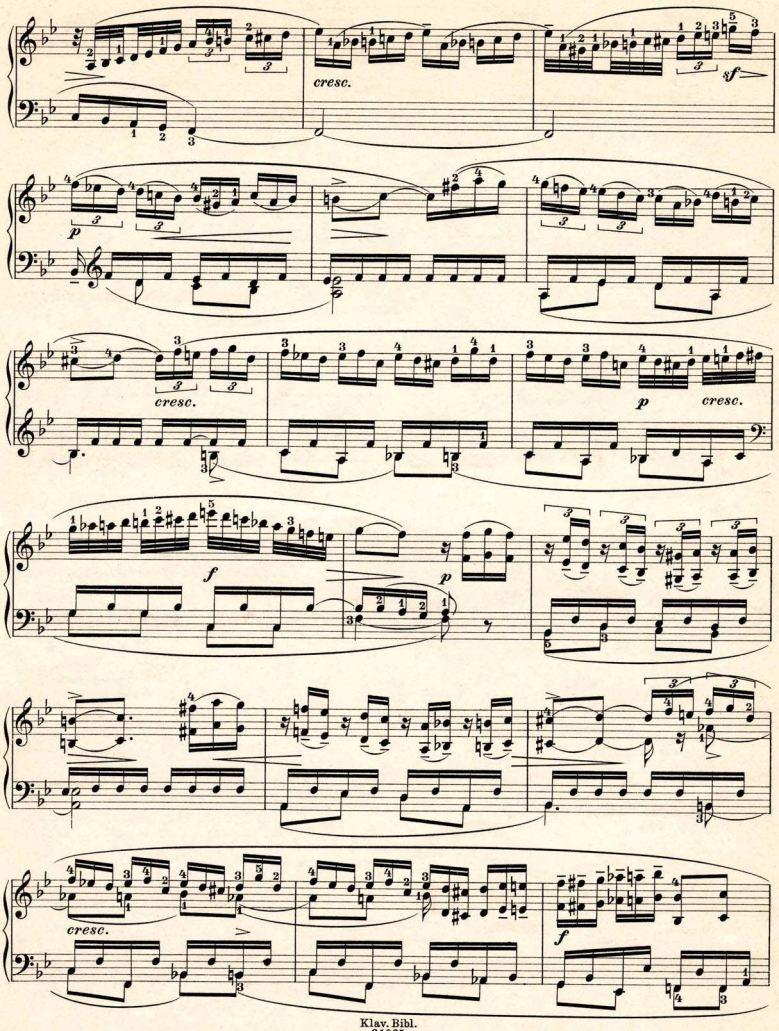
cresc.
sf
p
cresc.
p
cresc.
f
p
cresc.
f

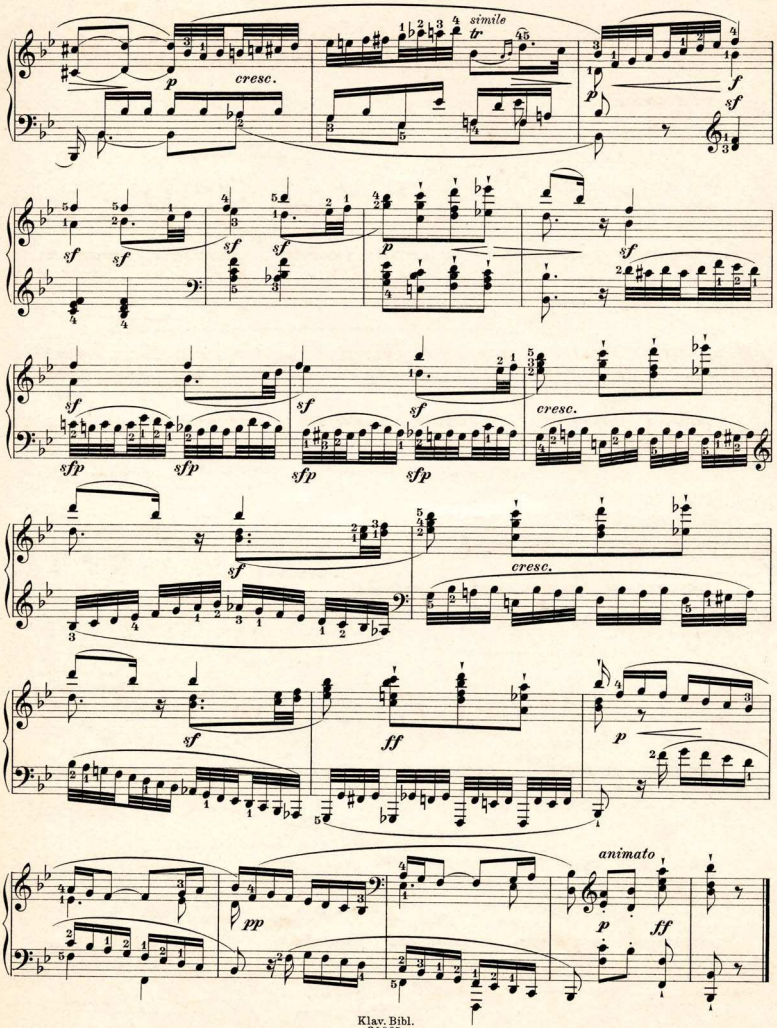
simile
tr
cresc.
animato

En Vente chez tous les Marchands de Musique et Libraires

ÉDITIONS
BREITKOPF & HÄRTEL

Collections complètes et critiques des Classiques.

Renfermant toutes les œuvres connues. Révision soigneuse d'après les autographes, les éditions originales ou des copies authentiques. Gravure splendide et digne de la valeur de ces œuvres.

Format grand in-Folio.

	Net.
Œuvres de Joh. Seb. Bach. Édition de la »Bach-gesellschaft«. XLVI années ou 59 Volumes.	
Prix de Souscription par année	Fr. 18.75
Les Volumes séparés, chaque	„ 37.50
Œuvres de Joh. Seb. Bach. Nouvelle édition pour l'enseignement et l'usage pratique.	
Les œuvres pour chant. 255 Livraisons, chaque	„ 1.25
La Musique de chambre. 26 Livraisons, chaque	„ 1.25
Œuvres de Ludwig van Beethoven. 25 Séries.	
Les Partitions	„ 784.25
Œuvres de Ludwig van Beethoven. Nouvelle Édition pour l'enseignement et l'usage pratique. (L'orchestre réduit au piano.) 20 Volumes.	
Les Œuvres pour Piano et pour Chant. (12 vol. = 100 livraisons.) La livraison	„ 1.25
La Musique de Chambre. Les parties arrangées pour l'usage pratique. (8 vol. = 50 doubles livraisons.) La livraison	„ 2.50
Supplément. Les Œuvres pour Piano à 4 mains. (8 vol. = 70 livraisons.) La livraison	„ 1.25
Œuvres d'Orgue de D. Buxtehude. 2 Volumes, chaque	„ 22.50
Œuvres de Frédéric Chopin. 14 Volumes	„ 121.25
Œuvres de Piano et d'Orgue de Johann Kaspar Ferdinand Fischer. 1 Volume. Prix	„ 18.75
Œuvres de Frédéric le Grand. 4 Volumes	„ 50.—
Œuvres de Johann Jakob Froberger. 2 Volumes	„ 18.75
Opéras de Chr. W. v. Gluck. Grandes Partitions d'opéras, éditions de luxe. (Parus: Alceste, Armide, Echo et Narcisse, Iphigénie en Aulide, Iphigénie en Tauride, Orphée.) Chaque Partition reliée	„ 90.—
Œuvres de André-Ernest-Modeste Grétry. Vol. I—XXX sont déjà publiés. Prix de Souscription, le Volume	„ 15.—
Œuvres de J. E. Habert. Vol. I—IX sont déjà publiés	„ 82.50
Œuvres de Georg Friedrich Haendel. Édition de la »Haendelgesellschaft«. (Les années I à XXIX, soit 96 Vol., sont déjà publiées.)	
Prix de Souscription par année (2 à 5 Vol.)	Fr. 42.50 à 50.—
Les Volumes séparés, chaque	„ 13.75 à 21.25
Œuvres de Hans Leo Hassler. 2 Volumes. Chacun	Fr. 25.—
Œuvres de Piano de Josef Lanner. 8 Volumes.	
Vol. I à VI, chaque	„ 6.25
Vol. VII et VIII, chaque	„ 3.75
Œuvres de Orlando di Lasso. (Les vol. I—XV ont déjà parus.)	Net.
Prix de souscription, le Volume	Fr. 18.75
Les volumes séparés, chaque	„ 25.—
Œuvres de Felix Mendelssohn Bartholdy. 19 Séries.	
Les Partitions (y compris les Œuvres pour Piano)	„ 547.50
Œuvres de Wolfgang Amadeus Mozart. 24 Séries. Les Partitions.	
Prix de Souscription	„ 1250.—
Œuvres de Pierluigi da Palestrina. 33 Vol.	
Prix de Souscription, le Volume	„ 12.50
Les volumes séparés, chaque	„ 18.75
Œuvres de Henry Purcell. Édition de la »Purcell Society«. (Les Vol. I—IX ont déjà parus.)	
Prix de Souscription par année	„ 26.25
Œuvres de Joh. Herm. Schein. (Le Volume I est publié.)	
Prix de souscription, le Volume	„ 18.75
Œuvres de Franz Schubert. 21 Séries.	
Prix de Souscription	„ 750.—
Lieder et Chansons de Franz Schubert. Collection complète nationale, classée par ordre chronologique *(E. Mandyczewski).* 12 vol., chaque	„ 4.—
Œuvres de Robert Schumann. 14 Séries.	
Les Partitions	„ 500.—
(La Vente des œuvres de Robert Schumann, en France, appartient exclusivement à MM. A. Durand et Fils à Paris, 4, Place de la Madeleine.)	
Œuvres de Heinrich Schütz. 16 Volumes.	
Prix de Souscription, le Volume	„ 18.75
Les volumes séparés, chaque	„ 25.—
Œuvres de Johann Strauss. 7 Volumes.	
Vol. I à V, chaque	„ 7.50
Vol. VI et VII, chaque	„ 6.—
Œuvres de Jan Pieter Sweelinck. Édition de la Vereeniging voor Noord Nederlands Muziek-geschiedenis. 12 Volumes.	
Prix pour les membres de la société	„ 12.50
Prix de souscription, le Volume	„ 18.75
Œuvres de Thomas Louis de Victoria. (Les Vol. I et II ont déjà parus.)	
Prix de souscription, le Volume	„ 18.75

On peut acheter chaque série, volume et numéro séparément. Toutes les œuvres mentionnées dans ce catalogue se vendent brochées ou élégamment reliées. Prière de demander des prospectus détaillés qui seront expédiés gratuitement.

ÉDITION POPULAIRE BREITKOPF & HÄRTEL

Collection des chefs-d'œuvre des grands Maîtres classiques et modernes.
Édition remarquable par la modicité de son prix, sa correction et sa beauté d'exécution.

Imprimerie de Breitkopf & Härtel à Leipzig.